



**POWIATOWY URZĄD PRACY
w Busku - Zdroju**

Busko - Zdrój, ul. Różana 2
tel/fax: 41 370 91 10,
41 370 91 20
e-mail: kibu@praca.gov.pl
www.pupbusko.pl

**Ranking zawodów
deficytowych i nadwyżkowych
w powiecie buskim
w 2011 roku**

1. WSTĘP

1. Cele opracowania

- określenie kierunków i natężenia zmian zachodzących w strukturze zawodowo – kwalifikacyjnej na lokalnym rynku pracy;
- stworzenie bazy informacyjnej do opracowania przyszłych struktur zawodowo – kwalifikacyjnych w układzie lokalnym;
- określenie odpowiednich kierunków szkoleń bezrobotnych zapewniających większą efektywność;
- rozpoznanie popytu i podaży na prace;
- określenie zawodów deficytowych i nadwyżkowych.

2. Podstawy prawne opracowania

- art. 9 ust. 1 pkt 9 ustawy z dnia 20 kwietnia 2004r. o promocji zatrudnienia i instytucjach rynku pracy (opracowywanie analiz rynku pracy, w tym prowadzenie monitoringu zawodów deficytowych i nadwyżkowych).

3. Dane źródłowe

- załącznik nr 2 (Bezrobotni wg rodzaju działalności ostatniego miejsca pracy) do sprawozdania MPiPS-01 o rynku pracy za okres I i II półrocza 2011r.

- załącznik nr 3 (Bezrobotni oraz oferty pracy wg zawodów i specjalności) do sprawozdania MPiPS-01 o rynku pracy za okres I i II półrocza 2011.

- tabele: T-I/P-1 - T-I/P-11 sporządzone w aplikacji Monitoring zawodów i umieszczone na stronie internetowej: <http://mz.praca.gov.pl>

4. Materiały wykorzystane przy opracowywaniu raportu

- Ranking zawodów deficytowych i nadwyżkowych w powiecie buskim w 2010 roku.
- Zalecenia Metodyczne do Monitoringu Zawodów.

5. Metodologia opracowania raportu

Niniejsze opracowanie zawiera analizę struktury bezrobocia i ofert pracy w grupach zawodowych i zawodach. Bada również popyt na pracę dla poszczególnych zawodów z punktu widzenia zgłaszanych ofert.

W raporcie ujęto również zawody wykazujące deficytowość lub nadwyżkę. Podstawowymi źródłami informacji do niniejszego raportu są dane zgromadzone w Urzędzie Pracy dotyczące osób bezrobotnych oraz zgłoszonych ofert pracy według zawodów i specjalności.

Monitoring dotyczy 10 grup wielkich (kod 1 cyfrowy), 43 dużych grup zawodowych (kod 2 cyfrowy), 444 grup elementarnych (kod 4 cyfrowy) oraz 2360 zawodów i specjalności (kod 6 cyfrowy), czyli stanu po modyfikacji klasyfikacji zawodów i specjalności z lipca 2010 (Dz.U. Nr 82 z dnia 17 maja 2010 r., poz. 537) .

2. ANALIZA BEZROBOCIA WG ZAWODÓW (GRUP ZAWODÓW)

Rok 2011 można uznać za kolejny okres stagnacji na rynku pracy. Impas trwa od 2007r. a przyszedł po kilku latach znacznego zmniejszenia się bezrobocia. Jednocześnie należy zauważyć, że liczba osób bezrobotnych na koniec roku była najmniejsza od 8 lat.

Wykres 1 Liczba osób bezrobotnych (stan na koniec roku) i ofert pracy (zgłoszone w danym roku) w latach 2003-2011.

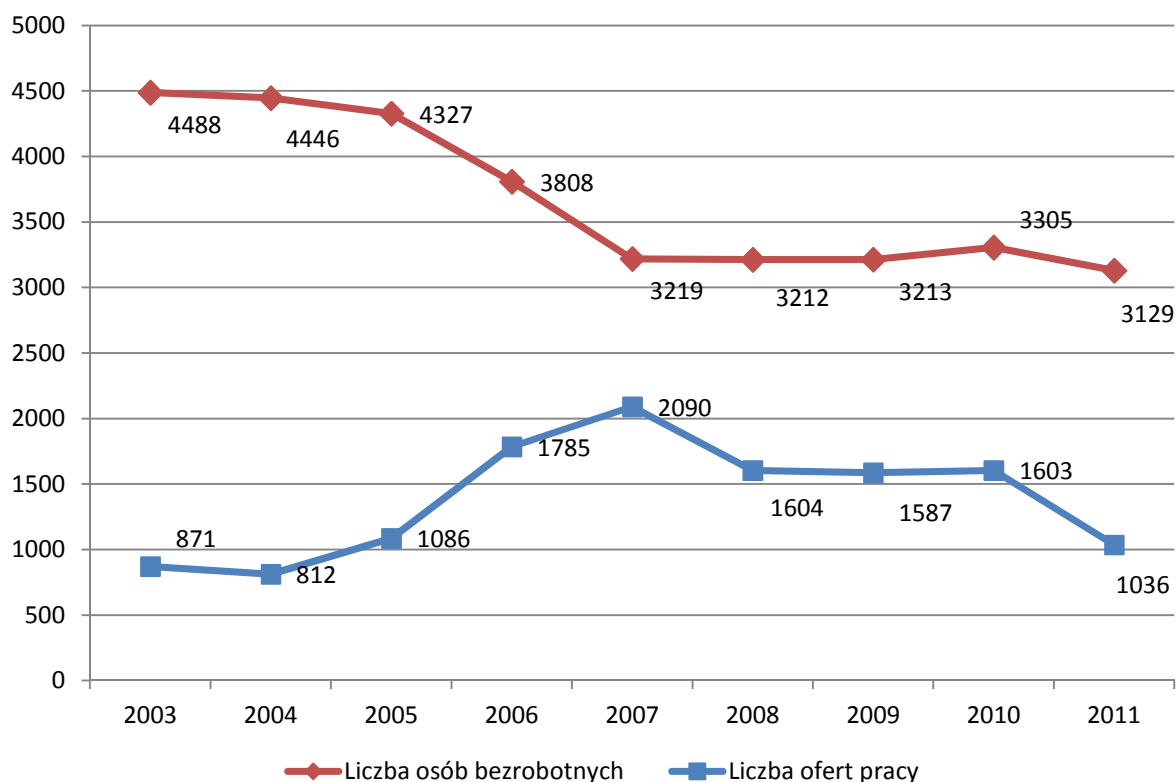

Wykres obrazuje poprawę sytuacji na lokalnym rynku pracy w latach 2004-2007 oraz późniejszy okres stagnacji. Sytuację tę przedstawiono przy pomocy dwóch wskaźników - liczby osób bezrobotnych i liczby ofert pracy. Liczba osób bezrobotnych w latach 2004-2007 spadła, by później utrzymywać się na poziomie nieco ponad 3,2 tys. osób. W ostatnim roku liczba osób bezrobotnych zmalała do 3129. Z kolei liczba ofert pracy rosła nieprzerwanie

od 2004 do 2007r., (aż do ponad 2 tys. w skali roku) by w kolejnych latach znacznie spaść – do 1036 ofert w 2011r.

Coraz większy odsetek osób zarejestrowanych w Powiatowym Urzędzie Pracy w Busku-Zdroju nie posiada zawodu. W całej populacji osób bezrobotnych jest już ich znacznie ponad 1/4.

Wśród 3129 bezrobotnych zarejestrowanych na koniec 2011 roku w Powiatowym Urzędzie Pracy w Busku – Zdroju pozostawało:

- 2226 bezrobotnych posiadających zawód, tj. 71,1%,
- 903 bezrobotnych bez zawodu, tj. 28,9% ogółu.

Bezrobotni nie posiadający zawodu to przede wszystkim osoby z wykształceniem podstawowym, gimnazjalnym i niższym oraz średnim ogólnokształcącym (po liceach ogólnokształcących i liceach profilowanych), które po ukończeniu szkoły nie nabyły odpowiednich kwalifikacji zawodowych, bądź nie przepracowały w danym zawodzie co najmniej roku.

Uzeregowanie wg liczby osób bezrobotnych w poszczególnych wielkich grupach zawodowych prawie się nie zmienia od 2004 roku. Podobnie, niewielkie zmiany następują w udziale procentowym poszczególnych grup w stosunku do całej populacji osób bezrobotnych. Rozbieżności w tym zakresie, w stosunku do lat poprzednich sięgają 4 punktów procentowych. Poniżej tabela oraz wykres obrazujące podział osób bezrobotnych zarejestrowanych w Urzędzie ze względu na grupy zawodowe.

Tabela 1 Wielkie grupy zawodów wg ilości osób bezrobotnych na dzień 31 grudnia 2011r.

Grupa	Numer grupy	Liczba osób bezrobotnych na dzień 31 grudnia 2011r.	% ogółu bezrobotnych
Bez zawodu	0	903	28,9
Robotnicy przemysłowi i rzemieślnicy	7	751	24,0
Technicy i inny średni personel	3	464	14,8
Specjaliści	2	388	12,4
Pracownicy usług i sprzedawcy	5	352	11,2
Pracownicy przy pracach prostych	9	109	3,5
Operatorzy i monterzy maszyn i urządzeń	8	64	2,0
Pracownicy biurowi	4	58	1,9
Rolnicy, ogrodnicy, leśnicy i rybacy	6	38	1,2
Przedstawiciele władz publicznych, wyżsi urzędnicy i kierownicy	1	2	0,1
RAZEM	-	3129	100,0

Wykres 2 Struktura bezrobotnych wg wielkich grup zawodów na dzień 31 grudnia 2011r.

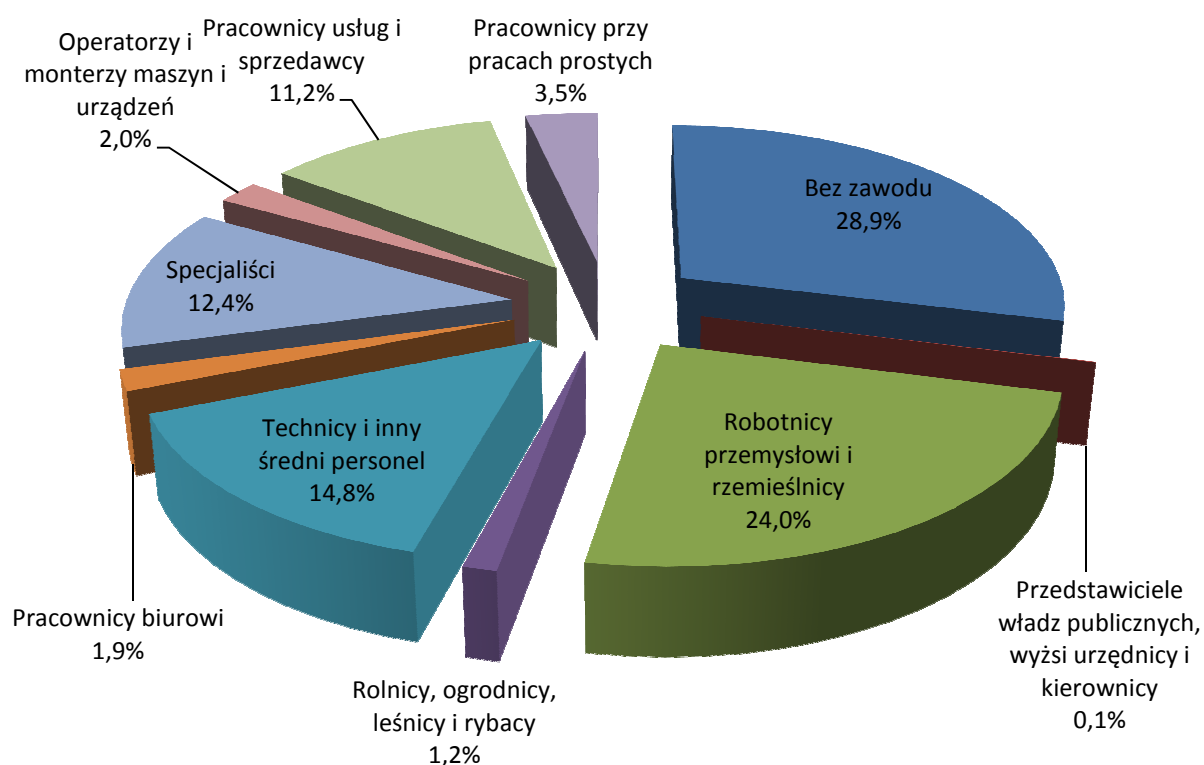

➤ Największą grupą osób bezrobotnych posiadających zawód są **robotnicy przemysłowi i rzemieślnicy** – **24%** ogółu bezrobotnych, pomimo, iż notujemy w niej ciągły, znaczny spadek liczby osób bezrobotnych. W grupie tej zdecydowaną większość stanowią mężczyźni, których udział na koniec 2011 roku wyniósł 83,5%.

Wśród oczekujących na pracę w tej grupie najwięcej było bezrobotnych (procent w stosunku do ogółu bezrobotnych z tej grupy):

▪ mechaników pojazdów samochodowych	97	12,9%
▪ murarzy i pokrewnych	90	12,0%

➤ Kolejną dużą grupą osób bezrobotnych są **technicy i średni personel**, którzy stanowią **14,8%** ogółu osób bezrobotnych.

Wśród zarejestrowanych techników najwięcej było:

▪ techników ekonomistów	151	32,5%
▪ techników mechaników	80	17,2%

➤ Wraz ze wzrostem w ostatnich latach liczby osób z wykształceniem wyższym, zarówno w kraju, w województwie jak i w powiecie, zwiększa się populacja bezrobotnych o wysokich kwalifikacjach zawodowych. Na koniec 2011 roku grupa **specjalistów** liczyła **388 osób**, tj. **12,4%** ogółu bezrobotnych (ten wskaźnik procentowy wzrósł najbardziej od 2005r – o 4,3 punktu procentowego).

Najwyższe bezrobocie odnotowano wśród:

- ekonomistów – 68 osób – 17,5%,
- pedagogów - 47 osób – 12,1% wszystkich specjalistów.

W grupie bezrobotnych specjalistów dominują kobiety – 73,5%.

Pomimo rosnącego bezrobocia wśród osób z wyższym wykształceniem, należy podkreślić, iż posiadanie wysokich kwalifikacji zawodowych ułatwia

poruszanie się na rynku pracy, a tym samym zwiększa szanse na podjęcie zatrudnienia. Osoby posiadające wyższe wykształcenie łatwiej znajdują zatrudnienie w zawodach z innych grup, potrzebujących niższych kwalifikacji zawodowych (np. wśród pracowników biurowych).

Wśród całej populacji osób zarejestrowanych w urzędzie pracy powyżej 12 m-cy, specjaliści stanowią ok. 11%. Podobny wskaźnik - specjaliści, którzy ukończyli szkołę w przeciągu 12 miesięcy w stosunku do ogółu bezrobotnych, którzy ukończyli szkołę w ostatnich 12 miesiącach, wynosi 24%. Z tego porównania widać, że mimo, iż dużo osób kończących szkoły wyższe trafia do kręgu osób bezrobotnych, to nie pozostaje w nim zbyt długo.

Powyższe porównanie może cieszyć, jednak martwi fakt, iż co piąta osoba bezrobotna w gronie specjalistów pozostaje bez pracy powyżej 12 miesięcy, podobnie co piąta jest „świeżym” absolwentem (do 12 miesięcy od ukończenia szkoły).

➤ Kolejne miejsce pod względem liczebności zajmuje grupa ***pracowników usług i sprzedawców*** – **11,2%** osób bezrobotnych.

Wśród tej grupy zawodowej dominują:

▪ sprzedawcy sklepowi (ekspedienci)	169	48,0%
▪ kucharze	73	20,7%
▪ fryzjerzy	44	12,5%

Bezrobotni pracownicy usług i sprzedawcy to przede wszystkim kobiety (87,2%).

➤ Na piątym miejscu uplasowali się ***pracownicy przy pracach prostych***. W grupie osób o niskich kwalifikacjach zawodowych zarejestrowanych było **109 bezrobotnych (3,5%)** – głównie:

▪ pomoce i sprzątaczk biurowe, hotelowe i pokrewne	32	29,4%
▪ robotnicy pomocniczy w budownictwie ogólnym	32	29,4%

➤ Kolejną, szóstą, grupę bezrobotnych stanowili ***operatorzy i monterzy maszyn i urządzeń***. W grupie tej zarejestrowanych było **64 bezrobotnych (2%)**, wśród których zdecydowaną większość stanowili mężczyźni (**85,9%**). Byli to głównie kierowcy operatorzy pojazdów wolnobieżnych, górnicy podziemnej i odkrywkowej eksploatacji złóż i pokrewni.

➤ W siódmej pod względem liczebności grupie bezrobotnych – ***pracowników biurowych*** było **58 osób (1,9%)**. Byli to głównie pracownicy obsługi biurowej, magazynierzy i pokrewni, recepcjoniści hotelowi. W grupie tej przeważały kobiety – 70,7%.

➤ W ewidencji urzędu pracy pozostawało **38 bezrobotnych rolników, ogrodników, leśników i rybaków**, tj. **1,2%** ogółu.

➤ W grupie ***przedstawicieli władz publicznych, wyższych urzędników i kierowników***, zarejestrowanych było **2 bezrobotnych (0,1%)**. Były to 2 kobiety.

3. POPYT NA PRACĘ WYNIKAJĄCY Z OFERT ZGŁASZANYCH DO URZĘDU PRACY

Oferty zatrudnienia zgłaszane do urzędu pracy stanowią tylko część zapotrzebowania pojawiającego się na rynku pracy.

W 2011 roku do Powiatowego Urzędu Pracy w Busku – Zdroju zgłoszono **1036** ofert pracy.

Tabela 2 Oferty pracy według wielkich grup zawodów

Grupa	Numer grupy	Liczba ofert zgłoszonych w 2011 r.	% ogółu ofert
Pracownicy usług i sprzedawcy	5	326	31,5
Operatorzy i monterzy maszyn i urządzeń	8	182	17,6
Pracownicy biurowi	4	161	15,5
Robotnicy przemysłowi i rzemieślnicy	7	132	12,7
Technicy i inny średni personel	3	82	7,9
Pracownicy przy pracach prostych	9	71	6,9
Specjaliści	2	70	6,8
Przedstawiciele władz publicznych, wyżsi urzędnicy i kierownicy	1	7	0,7
Rolnicy, ogrodnicy, leśnicy i rybacy	10	5	0,5
RAZEM	-	1036	100,0

Wykres 3 Oferty pracy wg wielkich grup zawodów

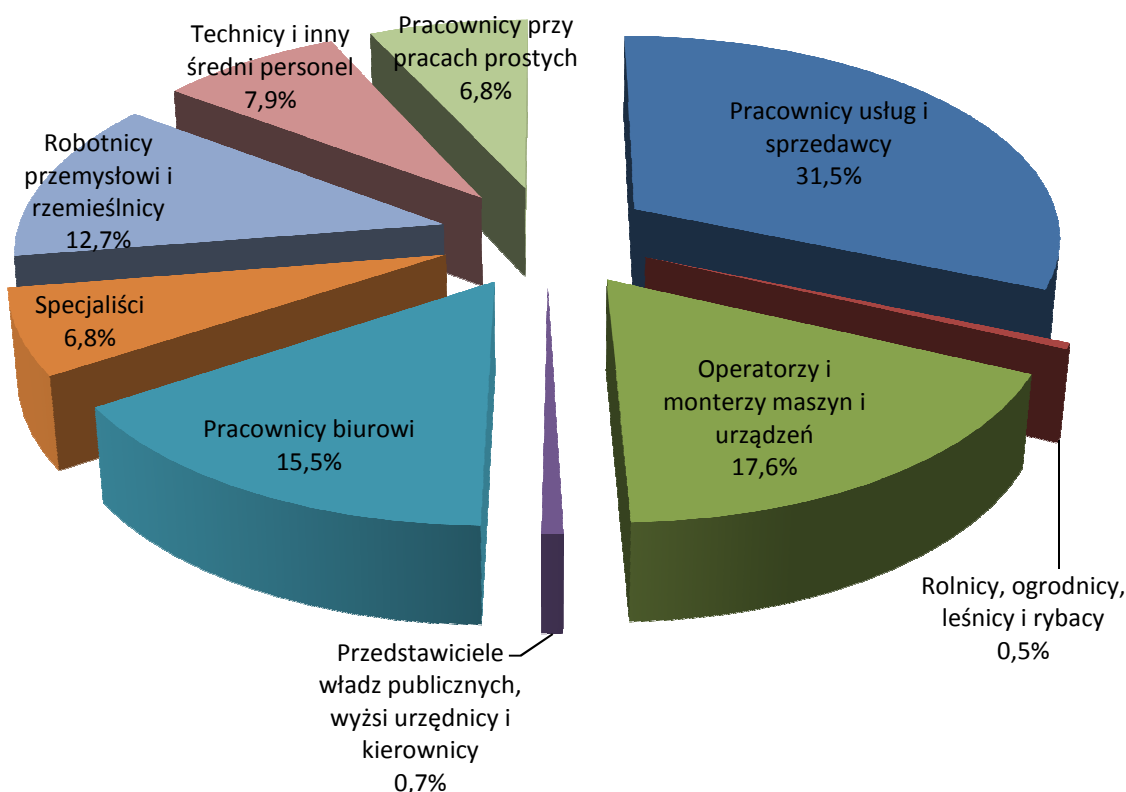

Widoczne są zmiany w strukturze składanych ofert pracy. W latach ubiegłych najczęściej ofert kierowanych było do pracowników przy pracach prostych. W tej chwili ofert tych jest dużo mniej.

➤ Największą liczbę ofert pracodawcy przygotowali dla **pracowników usług i sprzedawców**. W 2011r. było do nich skierowane **326** ofert, co daje **31,5%** ogółu ofert. Najwięcej ofert z tej grupy było dla sprzedawców sklepowych – 108 ofert – 33,1%. Znaczący odsetek ofert kierowany był również do robotników gospodarczych – 95 ofert, 29,1%. Wysokie miejsce w rankingu pod względem ilości ofert (zajęte po raz kolejny od czasu prowadzenia monitoringu) świadczy z pewnością o dojrzewaniu lokalnego rynku usług i handlu.

➤ Drugie miejsce pod względem ilości ofert zajęła grupa **operatorów i monterów maszyn i urządzeń** – **182** oferty tj. **17,6%** ogółu ofert. W tym

przypadku zapotrzebowanie dotyczyło przede wszystkim kierowców ciężarówek - 121 ofert, tj. 66,5% ofert dla całej grupy operatorów i monterów maszyn i urządzeń.

➤ Kolejną pod względem ilości ofert grupą zawodów byli **pracownicy biurowi**. Ofert do nich skierowanych w 2011r. było **161 (15,5%)**. Grupa ta została zdominowana przez oferty dla pracowników obsługi biurowej – 112 ofert (69,5%).

➤ Kolejne miejsce zestawienia sporządzonego wg ilości ofert zajęły oferty dla **robotników przemysłowych i rzemieślników**. Do tej grupy zawodowej kierowanych było **132** oferty, czyli **12,7%** ogółu ofert. W dziale tym nie można wskazać zdecydowanego lidera – jest duże zróżnicowanie ofert. Najwięcej ofert przygotowano dla mechaników pojazdów samochodowych – 19 miejsc pracy (14,4%), 14 miejsc (10,6%) przeznaczonych było dla spawaczy i pokrewnych.

➤ Mniejsze zainteresowanie pracodawcy wykazują bezrobotnymi z grupy **technicy i inny średni personel**. W 2011 roku zgłoszono dla nich **82** oferty (**7,9%**), przede wszystkim dla przedstawicieli handlowych – 17 ofert (20,7%).

➤ Jeszcze mniej było propozycji zatrudnienia **pracowników przy pracach prostych (71 ofert, tj. 6,9%)**, gdzie największe zapotrzebowanie dotyczyło:

- robotników pomocniczych przy hodowli zwierząt – 21 ofert – 29,6%
- robotników pomocniczych w budownictwie – 18 ofert – 25,4%
- pomocy kuchennych – 13 ofert – 18,3%
- pomocy i sprzątaczek biurowych, hotelowych i pokrewnych – 11 ofert, 15,5%.

➤ Dla osób z wysokimi kwalifikacjami zawodowymi z grupy *specjalistów* pracodawcy przygotowali **70 miejsc pracy (6,8%)**. Oferty kierowane były przede wszystkim do specjalistów nauczycieli szkół podstawowych, dziennikarzy.

Ilość zgłoszonych w 2011 roku ofert pracy była ponad ośmiokrotnie niższa niż liczba rejestrowanych w tym samym czasie bezrobotnych z grupy specjalistów (570 osób). Trudna sytuacja została spowodowana m.in. wzrostem populacji osób z wyższym wykształceniem i ich napływem do bezrobocia. Jak widać po liczbie ofert, rynek pracy powiatu buskiego jest rynkiem trudnym dla specjalistów, choć trzeba również pamiętać, że duża liczba ofert dla specjalistów nigdy nie trafia do urzędu.

➤ Do urzędu pracy trafia niewiele ofert przeznaczonych dla **kadry kierowniczej** - w 2011 roku było to **7 ofert (0,7%)**.

➤ Najmniej jest propozycji zatrudnienia (kierowanych za pośrednictwem urzędu) dla *rolników, ogrodników, leśników i rybaków* – w 2011 r. wpłynęło tylko **5 oferty pracy (0,5%)**.

Wnioski

Najwyższe zapotrzebowanie dotyczyło trzech grup zawodowych, tj.:

- pracowników usług i sprzedawców,
- operatorów i monterów maszyn i urządzeń,
- pracowników biurowych.

Oferty pracy kierowane do tych grup stanowiły łącznie 64,6% ogółu ofert zgłoszonych w 2011r.

4. ANALIZA ZAWODÓW DEFICYTOWYCH I NADWYŻKOWYCH

Poprzednie rozdziały były zestawieniem liczby osób bezrobotnych w poszczególnych grupach zawodowych i zestawieniem ofert pracy w tych grupach. Analizowane oferty pracy **zostały zgłoszone w 2011r.**, natomiast liczba osób bezrobotnych **dotyczyła stanu na koniec roku.**

W niniejszym rozdziale oparto się na danych dotyczących **ofert pracy zgłoszonych w 2011r.** i osób bezrobotnych, które **zarejestrowały się w ciągu tego roku.**

Wykres 4. Porównanie napływu osób bezrobotnych i ofert pracy w wielkich grupach zawodowych w 2011r.

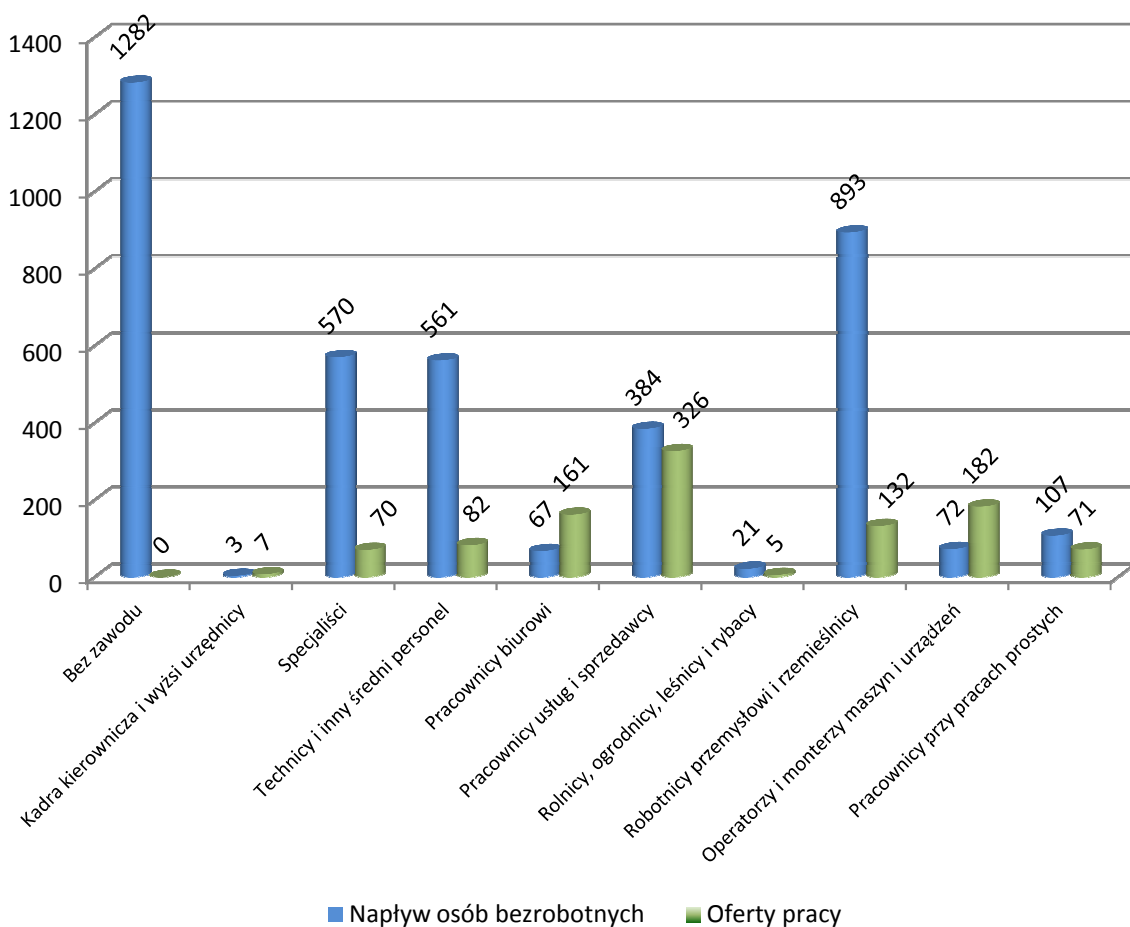

Jak widać na wykresie 4, oferty pracy będące w dyspozycji urzędu nie

pokrywają zapotrzebowania na pracę osób bezrobotnych. Występuje głęboka nierównowaga między podażą i popytem w większości wielkich grup zawodowych. Wyjątek stanowią pracownicy biurowi i operatorzy maszyn i urządzeń. W tych grupach ilość ofert zgłoszonych w ciągu roku była wyższa od liczby zarejestrowanych w tym samym okresie bezrobotnych.

Przez *zawód nadwyżkowy* należy rozumieć zawód, na który występuje na rynku pracy mniejsze zapotrzebowanie niż liczba osób poszukujących pracy w tym zawodzie.

Przez *zawód deficytowy* należy z kolei rozumieć zawód, na który występuje na rynku pracy wyższe zapotrzebowanie niż wynosi liczba osób poszukujących pracy w tym zawodzie.

Poniższa Tabela 3 (T-I/P-5), zawiera ranking zawodów deficytowych i nadwyżkowych w powiecie buskim w 2011 roku.

Tabela 3 Ranking zawodów deficytowych i nadwyżkowych (kod dwucyfrowy)

Lp	Kod grupy zawodów	Nazwa grupy zawodów	Wskaźnik intensywności nadwyżki (deficytu) zawodów $W_{n,I}^k$
1	31	Średni personel nauk fizycznych, chemicznych i technicznych	0,0538
2	25	Specjaliści do spraw technologii informacyjno-komunikacyjnych	0,0667
3	26	Specjaliści z dziedziny prawa, dziedzin społecznych i kultury	0,085
4	24	Specjaliści do spraw ekonomicznych i zarządzania	0,0947
5	21	Specjaliści nauk fizycznych, matematycznych i technicznych	0,1009
6	75	Robotnicy w przetwórstwie spożywczym, obróbce drewna, produkcji wyrobów tekstylnych i pokrewni	0,1065
7	71	Robotnicy budowlani i pokrewni (z wyłączeniem elektryków)	0,1446
8	32	Średni personel do spraw zdrowia	0,163
9	22	Specjaliści do spraw zdrowia	0,1642
10	72	Robotnicy obróbki metali, mechanicy maszyn i urządzeń i pokrewni	0,1646
11	23	Specjaliści nauczania i wychowania	0,1908
12	61	Rolnicy produkcji towarowej	0,2222
13	74	Elektrycy i elektronicy	0,2241

14	33	Średni personel do spraw biznesu i administracji	0,2561
15	93	Robotnicy pomocniczy w górnictwie, przemyśle, budownictwie i transporcie	0,3231
16	62	Leśnicy i rybacy	0,3333
17	91	Pomoce domowe i sprzątaczk	0,3548
18	96	Ładowacze nieczystości i inni pracownicy przy pracach prostych	0,3636
19	34	Średni personel z dziedziny prawa, spraw społecznych, kultury i pokrewny	0,3636
20	35	Technicy informatycy	0,4
21	42	Pracownicy obsługi klienta	0,4545
22	53	Pracownicy opieki osobistej i pokrewni	0,5
23	52	Sprzedawcy i pokrewni	0,6345
24	81	Operatorzy maszyn i urządzeń wydobywczych i przetwórczych	0,9643
25	51	Pracownicy usług osobistych	1,076
26	43	Pracownicy do spraw finansowo-statystycznych i ewidencji materiałowej	1,1304
27	82	Monterzy	1,3333
28	54	Pracownicy usług ochrony	1,4
29	13	Kierownicy do spraw produkcji i usług	1,6667
30	41	Sekretarki, operatorzy urządzeń biurowych i pokrewni	3,6471
31	83	Kierowcy i operatorzy pojazdów	3,8684
32	44	Pozostali pracownicy obsługi biura	12,6

Wskaźnik intensywności nadwyżki (deficytu) zawodów $W_{n,l}^k$ liczony jest wg wzoru:

$$W_{n,l}^k = \frac{\bar{O}_l^k}{\bar{B}_l^k}$$

gdzie \bar{O}_l^k jest średnią miesięczną liczby zgłoszonych ofert w zawodzie k w półroczu a \bar{B}_l^k jest średnią miesięczną liczbą zarejestrowanych bezrobotnych w ciągu półroczu.

Według Zaleceń Metodycznych do Monitoringu Zawodów, jeżeli wskaźnik intensywności nadwyżki (deficytu) dla danego zawodu jest mniejszy od 0,9 – jest to **zawód nadwyżkowy**, jeżeli wskaźnik ten jest większy od 1,1 mówimy o **zawodzie deficytowym**. Zawody o wskaźniku z przedziału $<0,9 - 1,1>$ są **zawodami zrównoważonymi**. Im wskaźnik ten jest większy, tym większa jest szansa znalezienia pracy w tym zawodzie.

Ideę wyznaczania zawodów deficytowych i nadwyżkowych obrazuje wykres 5, sporządzony na przykładzie dwóch zawodów nadwyżkowych

(posadzkarz, technik mechanik), dwóch deficytowych (przedstawiciel handlowy, kierowca samochodowy) i dwóch zrównoważonych (nauczyciel języka niemieckiego, mechanik samochodów ciężarowych).

Wykres 5. Zawody nadwyżkowe, deficytowe i zrównoważone na przykładach.

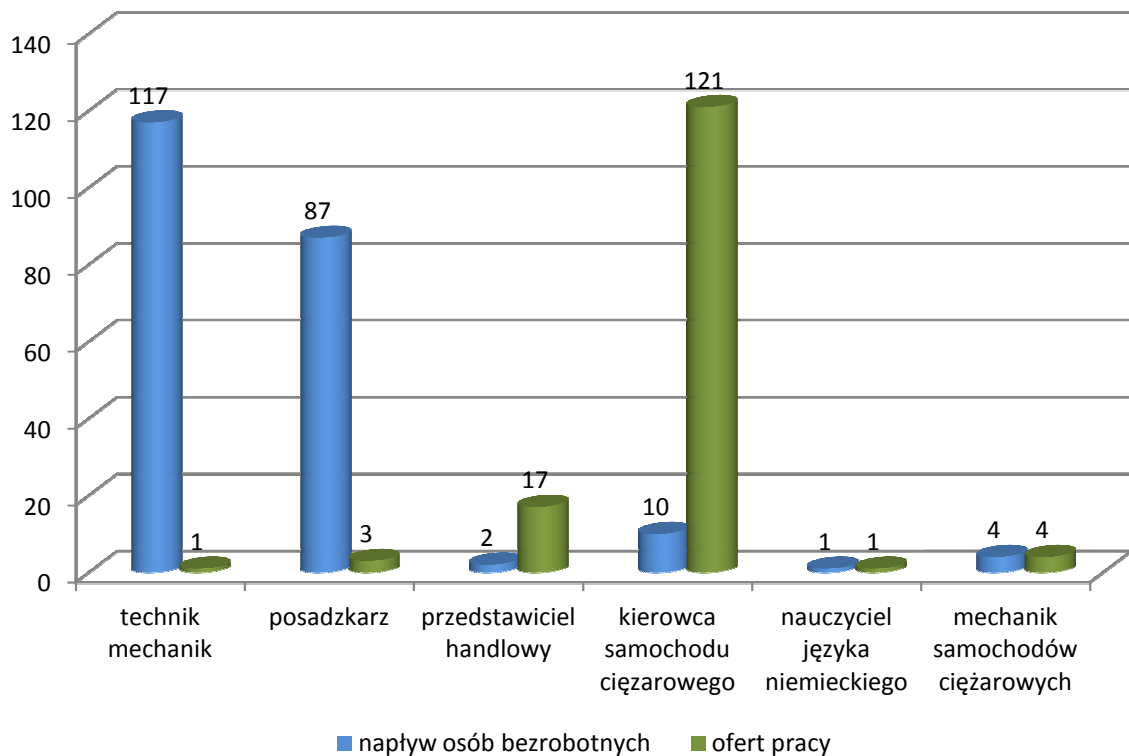

Jak widać w tabeli 3, zawodami nadwyżkowymi, w których trudno było znaleźć pracę korzystając z ofert urzędu pracy było wiele rodzajów specjalistów - do spraw technologii informacyjno-komunikacyjnych, z dziedziny prawa, dziedzin społecznych i kultury, do spraw ekonomicznych i zarządzania i inni. Zawodami nadwyżkowymi byli również nisko wykwalifikowani robotnicy – pomocniczy, budowlani, w przetwórstwie spożywczym itp. Więcej danych dotyczących zawodów nadwyżkowych znajduje się w tabeli 3.

Zawodami deficytowymi byli monterzy, pracownicy usług ochrony, kierowcy i operatorzy pojazdów. Zawodem deficytowym jest również

pracownik obsługi biura, sekretarka, operator urządzeń biurowych. Należy tu zauważyć, iż tabela obrazuje podejście czysto matematyczne – pokazuje stosunek ilości ofert skierowanych do osób w danym zawodzie do ilości osób zarejestrowanych w tym zawodzie. Podejście takie jest wiarygodne w przypadku zawodów wymagających określonych, wysokich kwalifikacji, traci zaś sens w przypadku mniej wymagających zawodów – pracownikiem biurowym może zostać również osoba z wyższym wykształceniem ekonomicznym.

Powyższa tabela dotyczyła dużych grup zawodów (kod 2-cyfrowy). W celu sprecyzowania, które zawody są najbardziej deficytowe lub nadwyżkowe, należy przyjrzeć się Tabeli 4, będącej fragmentem tabeli T-I/P-4. Zawiera ona wybrane zawody o najniższym i najwyższym wskaźniku, dodatkowo z uwzględnieniem liczby ofert kierowanych dla konkretnego zawodu, ponieważ mija się z celem podkreślanie znaczenia wysokiego wskaźnika intensywności nadwyżki dla zawodu, w którym oferty zdarzają się incydentalnie. Zgodnie z wytycznymi pominięto zawody o wskaźniku intensywności nadwyżki MAX i 0.

Tabela 4 Zawody nadwyżkowe i deficytowe (kod 6-cyfrowy)

Kod zawodu	Nazwa zawodu	Średnia miesięczna liczba ofert pracy zgłoszonych w 2011r.	Średnia miesięczna liczba zarejestrowanych bezrobotnych w 2011r.	Średnia miesięczna nadwyżka (deficyt) podaży siły roboczej	Wskaźnik intensywności nadwyżki (deficytu) zawodów $W_{n,l}^k$
Zawody nadwyżkowe					
311504	Technik mechanik*	0,0833	9,75	9,6667	0,0085
235107	Pedagog	0,0833	5,25	5,1667	0,0159
712204	Posadzkarz*	0,25	7,25	7	0,0345
422402	Technik hotelarstwa*	0,0833	1,75	1,6667	0,0476
741203	Elektromechanik pojazdów samochodowych*	0,0833	1,25	1,1667	0,0667
711202	Murarz*	0,6667	9,75	9,0833	0,0684
723105	Mechanik samochodów osobowych	0,3333	3,5	3,1667	0,0952
751204	Piekarz*	0,4167	4,1667	3,75	0,1

243106	Specjalista do spraw marketingu i handlu	0,1667	1,5833	1,4167	0,1053
228301	Fizjoterapeuta	0,3333	3	2,6667	0,1111
311303	Technik elektryk*	0,1667	1,5	1,3333	0,1111
753303	Szwaczka	0,1667	1,4167	1,25	0,1176
723103	Mechanik pojazdów samochodowych*	0,8333	6,9167	6,0833	0,1205
741290	Pozostali elektromechanicy i elektromonterzy	0,0833	0,6667	0,5833	0,125
752205	Stolarz*	0,0833	0,6667	0,5833	0,125
722204	Ślusarz*	0,8333	6,3333	5,5	0,1316
751201	Cukiernik*	0,3333	2,5	2,1667	0,1333
723307	Mechanik maszyn i urządzeń przemysłowych	0,1667	1,25	1,0833	0,1333
Zawody deficytowe					
411090	Pozostali pracownicy obsługi biurowej	1,6667	0,0833	-1,5833	20
441990	Pozostali pracownicy obsługi biura gdzie indziej niesklasyfikowani	4,5	0,25	-4,25	18
833203	Kierowca samochodu ciężarowego	10,0833	0,8333	-9,25	12,1
833101	Kierowca autobusu	0,9167	0,0833	-0,8333	11
515303	Robotnik gospodarczy	7,9167	0,9167	-7	8,6364
422602	Recepcjonista	0,5833	0,0833	-0,5	7
264201	Dziennikarz	0,8333	0,1667	-0,6667	5
332203	Przedstawiciel handlowy	1,4167	0,3333	-1,0833	4,25
711601	Brukarz	0,6667	0,1667	-0,5	4
513202	Barman	0,75	0,25	-0,5	3
811105	Operator koparko - ładowarki	0,75	0,25	-0,5	3
263401	Psycholog	0,25	0,0833	-0,1667	3
311201	Kosztorysant budowlany	0,25	0,0833	-0,1667	3
512090	Pozostali kucharze	0,25	0,0833	-0,1667	3
411004	Technik prac biurowych*	3	1,3333	-1,6667	2,25
228502	Logopeda	0,1667	0,0833	-0,0833	2
523002	Kasjer handlowy	0,1667	0,0833	-0,0833	2
818204	Palacz kotłów centralnego ogrzewania gazowych	0,1667	0,0833	-0,0833	2

Jak widać, w przypadku techników mechaników, pedagogów, posadzkarzy, techników hotelarstwa (więcej w powyższej tabeli) była duża nadwyżka nowo rejestrujących się osób nad ofertami pracy dla tego zawodu.

Odwrotnie jest w przypadku kierowców samochodów ciężarowych, autobusów, dziennikarzy, przedstawicieli handlowych, brukarzy, psychologów. W tych zawodach średnia liczba ofert składanych w danym miesiącu wielokrotnie przewyższa średnią liczbę osób rejestrujących się w urzędzie.

Należy zwrócić uwagę na „najbardziej deficytowy zawód” pracownika biurowego. W tym przypadku ponownie należy zaznaczyć, iż podejście stricte matematyczne nie zdaje tutaj egzaminu. Oferty kierowane do pracowników biurowych mogą być obsadzone nie tylko przez osoby o takim zawodzie, ale również przez osoby np. z wyższym wykształceniem. Dlatego w przypadku pracownika biurowego trudno mówić o zawodzie deficytowym.

Powyższa tabela przedstawia wyłącznie wybór zawodów skrajnie deficytowych i najbardziej nadwyżkowych. Z bliższymi danymi dotyczącymi konkretnego zawodu można zapoznać się w tabeli T-II/P-4, będącej załącznikiem do tego raportu.

Tabela ta daje również odpowiedź na pytanie o liczbę zawodów deficytowych, nadwyżkowych, zrównoważonych. I tak, wśród 505 zawodów pojawiających się w 2011r. w Powiatowym Urzędzie Pracy w Busku-Zdroju w postaci zawodów osób bezrobotnych lub ofert pracy było:

- 376 zawodów nadwyżkowych,
- 11 zawodów zrównoważonych,
- 118 zawodów deficytowych.

Należy zauważyć, że 1855 zawodów spośród wszystkich 2360 zawartych w słowniku zawodów i specjalności, nie było w żaden sposób reprezentowane – ani przez oferty, ani przez osoby bezrobotne posiadające ten zawód.

Analizując powyższą tabelę, należy zdawać sobie sprawę, że stanowiska deficytowe (np. deficytowy pracownik biurowy) są obsadzone również przez osoby posiadające inne, pokrewne zawody lub wyższe kwalifikacje (np. nadwyżkowy specjalista ds. marketingu i handlu).

Tabela poniższa (T-I/P-7) ukazuje wskaźnik długotrwałego bezrobocia dla zawodu (grupy zawodowej) jako stosunek liczby osób zarejestrowanych powyżej 12 miesięcy do liczby osób zarejestrowanych w tym zawodzie.

Tabela 5 Ranking zawodów generujących długotrwałe bezrobocie w powiecie buskim.

Kod grupy zawodów	Nazwa grupy zawodów	Wskaźnik długotrwałego bezrobocia
94	Pracownicy pomocniczy przygotowujący posiłki	1
41	Sekretarki, operatorzy urządzeń biurowych i pokrewni	0,5714
54	Pracownicy usług ochrony	0,5
96	Ładowacze nieczystości i inni pracownicy przy pracach prostych	0,4706
62	Leśnicy i rybacy	0,4
73	Rzemieślnicy i robotnicy poligraficzni	0,4
61	Rolnicy produkcji towarowej	0,3939
91	Pomoce domowe i sprzątaczk	0,375
53	Pracownicy opieki osobistej i pokrewni	0,375
93	Robotnicy pomocniczy w górnictwie, przemyśle, budownictwie i transporcie	0,3559
82	Monterzy	0,3333
44	Pozostali pracownicy obsługi biura	0,3333
51	Pracownicy usług osobistych	0,3141
34	Średni personel z dziedziny prawa, spraw społecznych, kultury i pokrewny	0,3077
83	Kierowcy i operatorzy pojazdów	0,303
72	Robotnicy obróbki metali, mechanicy maszyn i urządzeń i pokrewni	0,3022
52	Sprzedawcy i pokrewni	0,3
81	Operatorzy maszyn i urządzeń wydobywczych i przetwórczych	0,28
75	Robotnicy w przetwórstwie spożywczym, obróbce drewna, produkcji wyrobów tekstylnych i pokrewni	0,2628
74	Elektrycy i elektronicy	0,26
31	Średni personel nauk fizycznych, chemicznych i technicznych	0,26
24	Specjaliści do spraw ekonomicznych i zarządzania	0,2588
33	Średni personel do spraw biznesu i administracji	0,244
26	Specjaliści z dziedziny prawa, dziedzin społecznych i kultury	0,2241
43	Pracownicy do spraw finansowo-statystycznych i ewidencji materiałowej	0,2222
71	Robotnicy budowlani i pokrewni (z wyłączeniem elektryków)	0,2214
23	Specjaliści nauczania i wychowania	0,186
32	Średni personel do spraw zdrowia	0,1714
42	Pracownicy obsługi klienta	0,125
22	Specjaliści do spraw zdrowia	0,1212
21	Specjaliści nauk fizycznych, matematycznych i technicznych	0,0984
35	Technicy informatycy	0,0769
13	Kierownicy do spraw produkcji i usług	0
12	Kierownicy do spraw zarządzania i handlu	0
14	Kierownicy w branży hotelarskiej, handlu i innych branżach usługowych	0

92	Robotnicy pomocniczy w rolnictwie, leśnictwie i rybołówstwie	0
25	Specjaliści do spraw technologii informacyjno-komunikacyjnych	0

Grupy zawodów, które generują długotrwałe bezrobocie w powiecie buskim, to wg powyższej tabeli, przede wszystkim: pracownicy pomocniczy przygotowujący posiłki, sekretarki, operatorzy urządzeń biurowych i pokrewni, pracownicy usług ochrony, pracownicy przy pracach prostych. Natomiast grupami, które raczej nie generują długotrwałego bezrobocia są specjaliści ds. technologii informacyjno-komunikacyjnych, robotnicy pomocniczy w rolnictwie, kierownicy ds. produkcji, usług, zarządzania, handlu, hotelarstwa, technicy informatycy, specjaliści nauk fizycznych, matematycznych i technicznych (więcej danych – tabela 5).

5. CZĘŚĆ PROGNOSTYCZNA – BADANIE POPYTU I PODAŻY PRACY W 2011 ROKU.

6. PODSUMOWANIE I WNIOSKI KOŃCOWE

Przed wyciągnięciem wniosków wynikających z przeanalizowanych tabel, należy zdać sobie sprawę z kilku faktów:

- dane zebrane w tabelach przedstawiają wyłącznie oferty pracy pozostające w dyspozycji Powiatowego Urzędu Pracy w Busku - Zdroju, nie są to wszystkie oferty pojawiające się na rynku pracy. Należy zatem pamiętać, że wskaźniki wyliczone w tabelach nie obrazują całkowitego zapotrzebowania na poszczególne zawody lecz wyłącznie zapotrzebowanie zgłoszone do urzędu;

- oferty pracy na stanowiska wymagające niskich kwalifikacji zawodowych obsadzone są również przez osoby o wyższych kwalifikacjach (z uwagą należy zatem podchodzić to tabel, z których wynika, że dużo ofert pracy kierowano dla robotników gospodarczych ponieważ stanowisko takie może być obsadzone przez osobę nawet z wyższym wykształceniem);

- precyzyjne wskazanie zawodów deficytowych i nadwyżkowych, w oparciu o opracowane przez MPiPS wskaźniki nie jest możliwe. Wynika to m.in. z faktu, że część bezrobotnych jest klasyfikowana w zawodzie wyuczonym, a część w zawodzie wykonywanym. Dodatkowo wielu bezrobotnych dysponuje umiejętnościami nieograniczającymi się tylko do jednego zawodu. W chwili rejestracji są oni klasyfikowani w ewidencji pod jednym kodem zawodowym (ostatnio wykonywanym lub wyuczonym). Bezrobotny posiadający kilka zawodów może zatem – w zależności od potrzeb rynku pracy – podjąć zatrudnienie zarówno w zawodach nadwyżkowych jak i deficytowych. Poza tym istnieją zawody, w których nie potrzeba konkretnego wykształcenia czy nawet doświadczenia, ale należy mieć do nich predyspozycje. Notując zatem ofertę pracy nie zawsze w bazie istnieje odpowiadający wpis przy osobie, która tę pracę może podjąć. Dopiero umieszczenie oferty na tablicy ogłoszeń i na stronie internetowej skutkuje

znalezieniem odpowiedniego kandydata. Skutkiem tego może być pojawienie się tego zawodu wśród zawodów deficytowych.

Analiza poziomu i struktury kwalifikacyjno – zawodowej bezrobotnych oraz ofert zatrudnienia zgłoszonych do Powiatowego Urzędu Pracy w Busku – Zdroju pozwala na sformułowanie następujących wniosków:

1. **Najlicniejszą grupą zawodową bezrobotnych** były osoby bez zawodu – 903 osoby (28,9% wszystkich bezrobotnych).
2. **Wśród osób posiadających zawód najlicniejszą grupą bezrobotnych** byli robotnicy przemysłowi i rzemieślnicy 751 osób – 24%.
3. **Najwyższy współczynnik feminizacji** wystąpił w grupie przedstawicieli władz publicznych, wyższych urzędników i kierowników (100%), pracowników usług osobistych i sprzedawców (87,2%), specjalistów (73,5%), pracowników biurowych (70,7%). **Mężczyźni stanowili zdecydowaną większość** wśród operatorów i monterów maszyn i urządzeń (85,9%), robotników przemysłowych i rzemieślników (83,5%).
4. **Zawodem, który posiadało najwięcej osób bezrobotnych** (151 osób na koniec 2011r) był po raz kolejny technik ekonomista. Największy napływ do bezrobocia w 2011r. zanotowano w zawodzie sprzedawcy – (165 osób)
5. **Najwięcej ofert pracy** pracodawcy zgłosili dla grupy pracowników usług osobistych i sprzedawców. Konkretnymi zawodami, do których skierowano najwięcej ofert pracy były: kierowca samochodu ciężarowego, sprzedawca, robotnik gospodarczy.
6. **Oferty pracy** zgłaszane do Powiatowego Urzędu Pracy w Busku – Zdroju nie pokrywały zapotrzebowania wynikającego z napływu do bezrobocia w większości grup zawodowych.

.....
Sporządził

.....
Zatwierdził

T-II/P-1 Bezrobotni wg zawodów w powiecie buski
Stan w końcu 2011 roku

Lp	Kod zawodu	Nazwa zawodu	Bezrobotni ogółem	w tym				
				kobiety	absolwenci		powyżej 12 m-cy	
					razem	kobiety	razem	kobiety
1	2	3	4	5	6	7	8	9
1	000000	Bez zawodu	903	451	161	92	62	31
2	121203	Kierownik działu zarządzania zasobami ludzkimi	0	0	0	0	0	0
3	132103	Kierownik działu produkcji	0	0	0	0	0	0
4	132104	Kierownik małego przedsiębiorstwa w przemyśle przetwórczym	2	2	0	0	0	0
5	132301	Kierownik budowy	0	0	0	0	0	0
6	142001	Kierownik działu w handlu detalicznym	0	0	0	0	0	0
7	211103	Fizyk	1	0	0	0	0	0
8	211301	Chemik	2	2	0	0	0	0
9	211302	Chemik - technologia chemiczna	2	2	0	0	0	0
10	211402	Geograf	2	1	0	0	0	0
11	211403	Geolog	2	2	0	0	0	0
12	212002	Matematyk	2	1	0	0	0	0
13	213105	Biolog	3	3	0	0	0	0
14	213106	Biotechnolog	2	1	1	1	0	0
15	213201	Doradca rolniczy	1	1	0	0	0	0
16	213203	Inżynier leśnictwa	0	0	0	0	0	0
17	213204	Inżynier ogrodnictwa	0	0	0	0	0	0
18	213205	Inżynier rolnictwa	1	1	0	0	0	0
19	213207	Inżynier zootechniki	0	0	0	0	0	0
20	213303	Specjalista ochrony środowiska	6	5	2	2	0	0
21	214102	Inżynier organizacji i planowania produkcji	8	5	1	1	3	2
22	214106	Logistyk	2	0	0	0	1	0
23	214109	Specjalista kontroli jakości	1	1	0	0	0	0
24	214190	Pozostali inżynierowie do spraw przemysłu i produkcji	0	0	0	0	0	0
25	214202	Inżynier budownictwa - budownictwo ogólne	3	1	1	1	0	0
26	214207	Inżynier budowy dróg	1	0	1	0	0	0
27	214302	Inżynier inżynierii środowiska - gospodarka wodna i hydrologia	2	2	0	0	0	0
28	214305	Inżynier inżynierii środowiska - oczyszczanie miast i gospodarka odpadami	8	5	1	1	2	1
29	214402	Inżynier mechanik - maszyny i urządzenia do obróbki metali	0	0	0	0	0	0

1	2	3	4	5	6	7	8	9
30	214404	Inżynier mechanik - maszyny i urządzenia przemysłowe	0	0	0	0	0	0
31	214406	Inżynier mechanik - środki transportu	1	0	0	0	0	0
32	214407	Inżynier mechanik - technologia mechaniczna	0	0	0	0	0	0
33	214502	Inżynier technologii chemicznej	2	2	2	2	0	0
34	214503	Inżynier technologii żywności	2	2	1	1	0	0
35	214606	Inżynier inżynierii materiałowej	1	0	0	0	0	0
36	214903	Inżynier automatyki i robotyki	0	0	0	0	0	0
37	214913	Inżynier technologii ceramiki	1	1	0	0	0	0
38	215103	Inżynier elektryk	1	0	1	0	0	0
39	215104	Inżynier elektryk - automatyk	0	0	0	0	0	0
40	215201	Inżynier elektronik	2	0	1	0	0	0
41	216101	Architekt	0	0	0	0	0	0
42	216507	Inżynier geodeta - kataster i gospodarka nieruchomościami	2	1	1	1	0	0
43	216602	Grafik komputerowy multimedialny	0	0	0	0	0	0
44	222101	Pielęgniarka	6	6	1	1	1	1
45	223101	Położna	1	1	1	1	0	0
46	227203	Diagnosta laboratoryjny - laboratoryjna diagnostyka medyczna	1	1	1	1	0	0
47	228203	Specjalista bezpieczeństwa i higieny pracy	1	1	0	0	0	0
48	228204	Specjalista zdrowia publicznego	1	0	0	0	0	0
49	228301	Fizjoterapeuta	18	15	10	9	3	3
50	228401	Specjalista dietetyk	1	1	0	0	0	0
51	228402	Specjalista żywienia człowieka	1	1	0	0	0	0
52	228502	Logopeda	1	1	0	0	0	0
53	228903	Kosmetolog	2	1	1	1	0	0
54	232001	Nauczyciel / instruktor praktycznej nauki zawodu	1	0	0	0	0	0
55	232005	Nauczyciel przedmiotów zawodowych rolniczych i leśnych	0	0	0	0	0	0
56	232006	Nauczyciel przedmiotów zawodowych technicznych	0	0	0	0	0	0
57	233001	Nauczyciel biologii	5	3	0	0	2	1
58	233002	Nauczyciel chemii	2	1	0	0	1	1
59	233005	Nauczyciel geografii	3	2	0	0	1	1
60	233006	Nauczyciel historii	2	1	0	0	0	0
61	233007	Nauczyciel informatyki / technologii informacyjnej	0	0	0	0	0	0
62	233008	Nauczyciel języka angielskiego	4	3	1	1	1	0
63	233011	Nauczyciel języka niemieckiego	1	1	0	0	0	0
64	233012	Nauczyciel języka polskiego	4	4	0	0	1	1

1	2	3	4	5	6	7	8	9
65	233013	Nauczyciel języka rosyjskiego	0	0	0	0	0	0
66	233015	Nauczyciel matematyki	3	2	1	1	0	0
67	233020	Nauczyciel religii	1	0	0	0	1	0
68	233025	Nauczyciel wychowania fizycznego	4	3	0	0	1	1
69	234111	Nauczyciel matematyki w szkole podstawowej	1	1	0	0	1	1
70	234113	Nauczyciel nauczania początkowego	2	2	0	0	0	0
71	234115	Nauczyciel przyrody w szkole podstawowej	0	0	0	0	0	0
72	234118	Nauczyciel wychowania fizycznego w szkole podstawowej	1	0	0	0	0	0
73	234190	Pozostali nauczyciele szkół podstawowych	0	0	0	0	0	0
74	234201	Nauczyciel przedszkola	2	2	0	0	0	0
75	235107	Pedagog	47	42	9	8	7	7
76	235205	Nauczyciel upośledzonych umysłowo (oligofrenopedagog)	0	0	0	0	0	0
77	235906	Nauczyciel logopeda	0	0	0	0	0	0
78	235910	Nauczyciel w placówkach pozaszkolnych	1	1	0	0	0	0
79	235912	Pedagog szkolny	2	2	0	0	0	0
80	235990	Pozostali specjaliści nauczania i wychowania gdzie indziej niesklasyfikowani	0	0	0	0	0	0
81	241103	Specjalista do spraw rachunkowości	1	1	0	0	1	1
82	241106	Specjalista do spraw rachunkowości zarządczej	1	0	1	0	0	0
83	241202	Doradca finansowy	0	0	0	0	0	0
84	241204	Doradca podatkowy	1	1	0	0	1	1
85	241304	Specjalista bankowości	1	0	0	0	0	0
86	241306	Specjalista do spraw finansów	7	6	0	0	2	1
87	241307	Specjalista do spraw ubezpieczeń majątkowych i osobowych	1	1	0	0	1	1
88	241308	Specjalista do spraw ubezpieczeń społecznych	1	1	0	0	0	0
89	242102	Koordinator projektów unijnych	1	0	0	0	0	0
90	242190	Pozostali specjaliści do spraw zarządzania i organizacji	4	3	3	2	0	0
91	242202	Animator gospodarczy do spraw rozwoju regionalnego	0	0	0	0	0	0
92	242217	Specjalista administracji publicznej	18	8	8	5	2	1
93	242218	Specjalista do spraw badań społeczno-ekonomicznych	1	1	0	0	1	1
94	242219	Specjalista do spraw integracji europejskiej	2	1	0	0	1	0

1	2	3	4	5	6	7	8	9
95	242220	Specjalista do spraw organizacji i rozwoju przemysłu	1	0	0	0	0	0
96	242221	Specjalista do spraw organizacji i rozwoju transportu	0	0	0	0	0	0
97	242222	Specjalista do spraw organizacji usług gastronomicznych, hotelarskich i turystycznych	10	7	3	2	2	2
98	242226	Specjalista organizacji i zarządzania w ochronie zdrowia	1	1	0	0	0	0
99	242290	Pozostali specjaliści do spraw administracji i rozwoju	2	1	0	0	0	0
100	242307	Specjalista do spraw kadr	1	1	1	1	0	0
101	242309	Specjalista do spraw rekrutacji pracowników	1	1	0	0	1	1
102	242390	Pozostali specjaliści do spraw zarządzania zasobami ludzkimi	2	1	2	1	0	0
103	243106	Specjalista do spraw marketingu i handlu	24	22	0	0	9	9
104	243107	Specjalista do spraw reklamy	1	1	0	0	1	1
105	244101	Pośrednik w obrocie nieruchomościami	3	2	1	1	0	0
106	251290	Pozostali specjaliści do spraw rozwoju systemów informatycznych	1	0	0	0	0	0
107	251902	Specjalista zastosowań informatyki	4	0	0	0	0	0
108	251903	Tester oprogramowania komputerowego	1	0	0	0	0	0
109	252302	Inżynier systemów i sieci komputerowych	1	0	0	0	0	0
110	261906	Prawnik legislator	2	2	0	0	2	2
111	261990	Pozostali specjaliści z dziedziny prawa gdzie indziej niesklasyfikowani	11	5	5	3	2	1
112	262203	Bibliotekoznawca	3	3	0	0	0	0
113	262290	Pozostali bibliotekoznawcy i specjaliści zarządzania informacją	1	1	1	1	0	0
114	263102	Ekonomista	68	54	9	8	14	11
115	263203	Kulturoznawca	2	2	1	1	0	0
116	263204	Socjolog	4	3	0	0	1	1
117	263302	Historyk	1	0	0	0	0	0
118	263304	Politolog	14	10	3	3	5	3
119	263401	Psycholog	1	0	1	0	0	0
120	264201	Dziennikarz	1	1	1	1	0	0
121	264302	Filolog - filologia obcojęzyczna	2	2	1	1	0	0
122	264303	Filolog - filologia polska	2	2	0	0	0	0
123	264304	Tłumacz języka angielskiego	1	0	0	0	0	0
124	264315	Tłumacz tekstów	1	1	0	0	0	0
125	265207	Piosenkarz	1	1	0	0	1	1

1	2	3	4	5	6	7	8	9
126	265602	Konferansjer	1	1	0	0	1	1
127	311101	Laborant chemiczny	1	1	0	0	0	0
128	311103	Technik analityk*	2	2	1	1	0	0
129	311104	Technik geodeta*	11	6	3	1	2	2
130	311106	Technik geolog*	1	0	0	0	1	0
131	311201	Kosztorysant budowlany	0	0	0	0	0	0
132	311204	Technik budownictwa*	37	5	2	0	9	2
133	311208	Technik inżynierii środowiska i melioracji*	2	2	0	0	0	0
134	311209	Technik urządzeń sanitarnych*	1	0	0	0	0	0
135	311303	Technik elektryk*	7	0	1	0	2	0
136	311408	Technik elektronik*	13	1	0	0	2	0
137	311502	Kontroler jakości wyrobów mechanicznych	0	0	0	0	0	0
138	311504	Technik mechanik*	71	2	2	0	17	1
139	311506	Technik mechanik eksploatacji środków transportu	0	0	0	0	0	0
140	311508	Technik mechanik maszyn i urządzeń	2	0	0	0	1	0
141	311509	Technik mechanik obróbki skrawaniem	1	0	0	0	0	0
142	311512	Technik mechanizacji rolnictwa*	5	0	1	0	1	0
143	311590	Pozostali technicy mechanicy	1	0	0	0	1	0
144	311603	Technik technologii chemicznej*	2	1	0	0	1	0
145	311707	Technik wiertnik*	1	0	0	0	0	0
146	311902	Kontroler jakości połączeń spawanych	0	0	0	0	0	0
147	311909	Technik automatyk	0	0	0	0	0	0
148	311922	Technik technologii drewna*	1	0	0	0	0	0
149	311924	Technik technologii odzieży*	2	2	0	0	1	1
150	313101	Elektroenergetyk elektrowni ciepłych	1	0	0	0	1	0
151	313103	Elektroenergetyk nastawni	0	0	0	0	0	0
152	314204	Technik hodowca zwierząt	5	1	0	0	4	1
153	314205	Technik ogrodnik*	7	5	0	0	1	0
154	314207	Technik rolnik*	7	3	0	0	2	2
155	314301	Technik leśnik*	0	0	0	0	0	0
156	314403	Technik technologii żywności*	1	1	0	0	0	0
157	314404	Technik technologii żywności - cukrownictwo	1	1	0	0	1	1
158	314406	Technik technologii żywności - produkcja koncentratów spożywczych	4	3	0	0	0	0
159	314407	Technik technologii żywności - produkcja piekarsko-ciastkarska	1	1	0	0	1	1
160	314411	Technik technologii żywności - przetwórstwo mięsne	1	1	0	0	0	0

1	2	3	4	5	6	7	8	9
161	314412	Technik technologii żywności - przetwórstwo mleczarskie	1	0	0	0	1	0
162	314413	Technik technologii żywności - przetwórstwo owocowo-warzywne	3	2	0	0	1	1
163	314490	Pozostali technicy technologii żywności	6	5	0	0	1	1
164	315317	Technik mechanik lotniczy*	1	0	0	0	1	0
165	321190	Pozostali operatorzy aparatury medycznej	0	0	0	0	0	0
166	321201	Technik analityki medycznej	1	1	0	0	0	0
167	321301	Technik farmaceutyczny*	4	3	3	3	0	0
168	322001	Dietetyk*	6	6	0	0	2	2
169	322002	Technik żywienia i gospodarstwa domowego*	36	28	3	3	7	5
170	324002	Technik weterynarii*	0	0	0	0	0	0
171	325102	Higienistka stomatologiczna*	1	1	0	0	0	0
172	325401	Technik fizjoterapii	2	1	0	0	1	0
173	325402	Technik masażysta*	1	1	1	1	0	0
174	325505	Instruktor higieny	1	1	0	0	1	1
175	325511	Technik ochrony środowiska*	10	9	0	0	1	1
176	325601	Ratownik medyczny*	3	2	1	1	0	0
177	325902	Higienistka szkolna	1	1	0	0	0	0
178	325905	Opiekunka dziecięca*	2	2	0	0	0	0
179	325907	Terapeuta zajęciowy*	2	2	0	0	0	0
180	331301	Księgowy	3	2	0	0	0	0
181	331402	Technik agrobiznesu*	2	1	0	0	0	0
182	331403	Technik ekonomista*	151	128	9	6	40	39
183	332101	Agent ubezpieczeniowy	1	1	0	0	0	0
184	332203	Przedstawiciel handlowy	3	3	0	0	0	0
185	332302	Zaopatrzeniowiec	0	0	0	0	0	0
186	333101	Agent celny	1	0	0	0	0	0
187	333105	Spedytor	0	0	0	0	0	0
188	333107	Technik logistik*	1	1	1	1	0	0
189	333301	Pośrednik pracy	1	0	0	0	0	0
190	333905	Tajemniczy klient (mystery shopper)	0	0	0	0	0	0
191	334306	Technik administracji*	5	4	0	0	1	1
192	334402	Sekretarka medyczna	0	0	0	0	0	0
193	335203	Urzędnik podatkowy	0	0	0	0	0	0
194	341203	Opiekun w domu pomocy społecznej*	1	0	0	0	0	0
195	341204	Opiekunka środowiskowa*	1	1	0	0	0	0
196	341205	Pracownik socjalny	7	5	1	0	2	1
197	343202	Dekorator wnętrz	1	1	0	0	0	0
198	343204	Plastyk*	3	3	0	0	2	2
199	343301	Bibliotekarz*	0	0	0	0	0	0
200	351203	Technik informatyk*	12	2	1	0	1	0

1	2	3	4	5	6	7	8	9
201	352203	Technik telekomunikacji*	1	0	0	0	0	0
202	411003	Pracownik kancelaryjny	1	1	0	0	1	1
203	411004	Technik prac biurowych*	19	13	1	1	11	8
204	411090	Pozostali pracownicy obsługi biurowej	1	1	0	0	0	0
205	412001	Sekretarka	0	0	0	0	0	0
206	421103	Kasjer bankowy	1	1	0	0	1	1
207	422402	Technik hotelarstwa*	12	11	5	4	0	0
208	422502	Pracownik informacji turystycznej	1	0	1	0	0	0
209	422602	Recepcjonista	1	1	0	0	0	0
210	422603	Rejestratorka medyczna	1	1	0	0	1	1
211	431101	Asystent do spraw księgowości	3	3	0	0	2	2
212	431290	Pozostali pracownicy do spraw statystyki, finansów i ubezpieczeń	2	2	0	0	0	0
213	432102	Inwentaryzator	1	1	0	0	1	1
214	432103	Magazynier	12	4	0	0	1	1
215	432190	Pozostali magazynierzy i pokrewni	0	0	0	0	0	0
216	432303	Ekspedytor	0	0	0	0	0	0
217	441203	Listonosz	2	1	0	0	1	0
218	441290	Pozostali listonosze i pokrewni	0	0	0	0	0	0
219	441403	Technik archiwista*	0	0	0	0	0	0
220	441990	Pozostali pracownicy obsługi biura gdzie indziej niesklasyfikowani	1	1	0	0	0	0
221	512001	Kucharz*	57	56	0	0	26	25
222	512002	Kucharz małej gastronomii*	16	9	2	0	2	2
223	512090	Pozostali kucharze	0	0	0	0	0	0
224	513101	Kelner*	13	12	0	0	4	4
225	513202	Barman	3	3	0	0	2	2
226	514101	Fryzjer*	42	42	6	6	7	7
227	514102	Fryzjer damski	2	2	0	0	0	0
228	514202	Kosmetyczka	6	6	0	0	0	0
229	514203	Manikiurzystka	0	0	0	0	0	0
230	514205	Pracownik solarium	0	0	0	0	0	0
231	514207	Technik usług kosmetycznych*	1	1	0	0	0	0
232	514290	Pozostałe kosmetyczki i pokrewni	2	2	0	0	1	1
233	515303	Robotnik gospodarczy	14	1	0	0	7	1
234	521102	Sprzedawca obwoźny z samochodu (vanseller)	1	0	0	0	0	0
235	522103	Właściciel małego sklepu	1	1	0	0	1	1
236	522301	Sprzedawca*	148	140	5	5	44	43
237	522305	Technik handlowiec*	20	16	0	0	5	5
238	522390	Pozostali sprzedawcy sklepowi (ekspedienci)	1	1	0	0	0	0
239	523001	Kasjer biletowy	2	2	0	0	0	0

1	2	3	4	5	6	7	8	9
240	523002	Kasjer handlowy	2	2	0	0	1	1
241	524502	Sprzedawca w stacji paliw	1	0	0	0	1	0
242	524990	Pozostali pracownicy sprzedaży i pokrewni gdzie indziej niesklasyfikowani	4	4	0	0	2	2
243	531190	Pozostali opiekunowie dziecięcy	1	1	0	0	0	0
244	532201	Opiekunka domowa	3	3	0	0	0	0
245	532904	Sanitariusz szpitalny	2	0	0	0	1	0
246	532905	Zabiegowy balneologiczny	2	1	1	1	2	1
247	541307	Pracownik ochrony fizycznej bez licencji	1	0	0	0	1	0
248	541308	Pracownik ochrony fizycznej I stopnia	1	0	0	0	0	0
249	541312	Strażnik gminny / miejski	1	0	0	0	1	0
250	541390	Pozostali pracownicy ochrony osób i mienia	4	2	0	0	2	1
251	541909	Strażnik rybacki	1	0	0	0	0	0
252	611102	Rolnik łąkarz	1	1	0	0	1	1
253	611104	Rolnik upraw polowych	7	3	0	0	0	0
254	611190	Pozostali rolnicy upraw polowych	2	0	0	0	1	0
255	611202	Rolnik chmielarz	1	1	0	0	1	1
256	611290	Pozostali sadownicy	1	1	0	0	0	0
257	611303	Ogrodnik*	1	1	1	1	0	0
258	611305	Ogrodnik szkółkarz	1	1	0	0	1	1
259	611306	Ogrodnik terenów zieleni	2	2	0	0	1	1
260	611308	Ogrodnik - uprawa roślin ozdobnych	3	2	0	0	1	1
261	611309	Ogrodnik - uprawa warzyw polowych	1	0	0	0	1	0
262	611390	Pozostali ogrodnicy	1	0	0	0	0	0
263	611403	Rolnik upraw mieszanych	2	0	0	0	1	0
264	612990	Pozostali hodowcy zwierząt gdzie indziej niesklasyfikowani	2	0	0	0	2	0
265	613003	Rolnik*	8	7	1	1	3	2
266	621002	Robotnik leśny	1	0	0	0	1	0
267	622101	Rybak hodowca	3	0	0	0	1	0
268	622102	Rybak stawowy	1	0	0	0	0	0
269	711101	Konserwator budynków	0	0	0	0	0	0
270	711102	Monter konstrukcji budowlanych*	0	0	0	0	0	0
271	711202	Murarz*	90	1	10	0	13	1
272	711301	Kamieniarz*	1	0	0	0	0	0
273	711401	Betoniarz	4	0	0	0	2	0
274	711402	Betoniarz - zbrojarz*	5	0	0	0	4	0
275	711404	Zbrojarz	2	0	0	0	1	0
276	711501	Cieśla*	1	0	0	0	0	0
277	711502	Cieśla szalunkowy	8	0	0	0	3	0

1	2	3	4	5	6	7	8	9
278	711503	Stolarz budowlany	8	0	0	0	2	0
279	711601	Brukarz	4	0	0	0	3	0
280	711990	Pozostali robotnicy budowlani robót stanu surowego i pokrewni gdzie indziej niesklasyfikowani	1	0	0	0	1	0
281	712101	Dekarz*	1	0	0	0	0	0
282	712204	Posadzkarz*	53	0	10	0	4	0
283	712302	Sztukator	3	1	0	0	0	0
284	712303	Tynkarz	3	0	0	0	0	0
285	712401	Monter izolacji budowlanych*	2	0	0	0	1	0
286	712402	Monter izolacji chemooodpornych i antykorozyjnych	1	0	0	0	1	0
287	712601	Hydraulik	14	0	0	0	4	0
288	712602	Monter instalacji centralnego ogrzewania i ciepłej wody	9	0	0	0	1	0
289	712604	Monter instalacji i urządzeń sanitarnych*	3	0	0	0	1	0
290	712605	Monter rurociągów górniczych	1	0	0	0	1	0
291	712690	Pozostali monterzy instalacji i urządzeń sanitarnych	1	0	0	0	1	0
292	712904	Technolog robót wykończeniowych w budownictwie*	17	0	0	0	3	0
293	712990	Pozostali robotnicy budowlani robót wykończeniowych i pokrewni gdzie indziej niesklasyfikowani	0	0	0	0	0	0
294	713101	Malarz - tapeciarz*	2	0	0	0	0	0
295	713102	Malarz budowlany	27	0	0	0	12	0
296	713201	Lakiernik*	1	0	0	0	0	0
297	713203	Lakiernik samochodowy	0	0	0	0	0	0
298	721190	Pozostali formierze odlewniczy i pokrewni	1	0	0	0	0	0
299	721207	Spawacz ręczny gazowy	0	0	0	0	0	0
300	721208	Spawacz ręczny łukiem elektrycznym	4	0	0	0	1	0
301	721301	Blacharz*	0	0	0	0	0	0
302	721306	Blacharz samochodowy*	5	0	0	0	4	0
303	721404	Monter konstrukcji stalowych	3	0	0	0	1	0
304	722204	Ślusarz*	64	0	0	0	17	0
305	722301	Frezer	2	0	0	0	0	0
306	722309	Operator obrabiarek zespołowych	1	0	0	0	1	0
307	722314	Tokarz w metalu	28	1	0	0	10	0
308	722390	Pozostali ustawiacze i operatorzy obrabiarek do metali i pokrewni	2	0	0	0	1	0
309	723101	Mechanik autobusów	1	0	0	0	1	0
310	723103	Mechanik pojazdów	55	0	3	0	7	0

1	2	3	4	5	6	7	8	9
		samochodowych*						
311	723104	Mechanik samochodów ciężarowych	5	0	0	0	2	0
312	723105	Mechanik samochodów osobowych	27	1	0	0	3	0
313	723190	Pozostali mechanicy pojazdów samochodowych	9	0	0	0	7	0
314	723303	Mechanik maszyn i urządzeń budowlanych i melioracyjnych	12	0	0	0	5	0
315	723304	Mechanik maszyn i urządzeń do obróbki metali	12	3	0	0	7	2
316	723306	Mechanik maszyn i urządzeń górnictwa podziemnego	3	0	0	0	0	0
317	723307	Mechanik maszyn i urządzeń przemysłowych	14	2	0	0	6	1
318	723308	Mechanik maszyn rolniczych	1	0	0	0	0	0
319	723310	Mechanik - monter maszyn i urządzeń*	2	0	1	0	0	0
320	723390	Pozostali mechanicy maszyn i urządzeń rolniczych i przemysłowych	16	2	1	1	8	1
321	723401	Mechanik pojazdów jednośladowych	1	0	0	0	0	0
322	731102	Mechanik automatyki przemysłowej i urządzeń precyzyjnych*	2	0	0	0	0	0
323	731305	Złotnik - jubiler*	1	0	0	0	1	0
324	731402	Ceramik wyrobów użytkowych i ozdobnych	3	3	0	0	1	1
325	731502	Hutnik - dmuchacz szkła	1	0	0	0	0	0
326	731505	Sortowacz - brakarz szkła	1	1	0	0	0	0
327	731610	Zdobnik szkła	1	0	0	0	1	0
328	731802	Dziewiarz	1	1	0	0	0	0
329	731805	Przędzarz	1	1	0	0	1	1
330	731809	Tkacz	2	2	0	0	1	1
331	732290	Pozostali drukarze	1	0	0	0	1	0
332	732303	Introligator poligraficzny	1	1	0	0	0	0
333	741101	Elektromonter instalacji elektrycznych	7	0	0	0	3	0
334	741202	Elektromechanik elektrycznych przyrządów pomiarowych	1	0	0	0	0	0
335	741203	Elektromechanik pojazdów samochodowych*	9	0	1	0	0	0
336	741204	Elektromechanik sprzętu gospodarstwa domowego	3	0	0	0	0	0
337	741207	Elektromonter (elektryk) zakładowy	14	1	0	0	4	0
338	741210	Elektromonter maszyn elektrycznych	2	0	0	0	0	0
339	741212	Elektromonter maszyn i urządzeń górnictwa podziemnego	1	0	0	0	0	0

1	2	3	4	5	6	7	8	9
340	741290	Pozostali elektromechanicy i elektromonterzy	9	0	0	0	4	0
341	741302	Elektromonter linii napowietrznych niskich i średnich napięć	0	0	0	0	0	0
342	742102	Monter - elektronik*	1	0	0	0	0	0
343	742111	Monter elektronik - urządzenia radiokomunikacyjne	1	0	0	0	1	0
344	742112	Monter elektronik - urządzenia radiowo-telewizyjne	1	0	0	0	0	0
345	742117	Serwisant sprzętu komputerowego	0	0	0	0	0	0
346	742201	Monter instalacji i urządzeń telekomunikacyjnych (telemonter)	1	0	0	0	1	0
347	751104	Rozbieracz - wykrawacz	1	0	0	0	0	0
348	751105	Rzeźnik - wędliniarz*	1	0	0	0	1	0
349	751106	Ubojowy	1	0	0	0	0	0
350	751190	Pozostali masarze, robotnicy w przetwórstwie ryb i pokrewni	2	0	0	0	1	0
351	751201	Cukiernik*	31	29	3	3	8	8
352	751204	Piekarz*	34	4	4	1	5	2
353	751490	Pozostali robotnicy przetwórstwa surowców roślinnych	4	3	0	0	0	0
354	752205	Stolarz*	5	0	0	0	2	0
355	752206	Stolarz galanterii drzewnej	3	0	0	0	1	0
356	752208	Stolarz meblowy	2	0	0	0	0	0
357	752290	Pozostali stolarze meblowi i pokrewni	2	0	0	0	0	0
358	752305	Pilarz	0	0	0	0	0	0
359	752390	Pozostali ustawiacze i operatorzy maszyn do obróbki drewna i pokrewni	0	0	0	0	0	0
360	753105	Krawiec*	49	49	1	1	16	16
361	753202	Krojczy	0	0	0	0	0	0
362	753301	Hafciarka	1	1	0	0	1	1
363	753303	Szwaczka	11	11	0	0	1	1
364	753601	Cholewkarz	3	2	0	0	3	2
365	753603	Obuwnik miarowy	1	1	0	0	0	0
366	753605	Obuwnik przemysłowy	4	3	0	0	2	2
367	754201	Strzałowy	1	0	0	0	0	0
368	811101	Górnicy eksploatacji podziemnej*	7	0	0	0	2	0
369	811104	Operator koparki	0	0	0	0	0	0
370	811105	Operator koparko - ładowarki	2	0	0	0	0	0
371	811106	Operator ładowarki	0	0	0	0	0	0
372	811190	Pozostali górnicy podziemnej i odkrywkowej eksploatacji złóż i pokrewni	1	0	0	0	0	0
373	812119	Wytapiacz metali nieżelaznych	1	0	0	0	1	0

1	2	3	4	5	6	7	8	9
374	814104	Wulkanizator	0	0	0	0	0	0
375	814208	Operator wtryskarki	0	0	0	0	0	0
376	816003	Operator maszyn i urządzeń przemysłu spożywczego*	1	1	0	0	1	1
377	816005	Operator urządzeń do obróbki surowca mleczarskiego	1	0	0	0	1	0
378	816029	Operator urządzeń przetwórstwa owocowo-warzywnego	4	4	0	0	2	2
379	818119	Suszarnik ceramiki i wyrobów gipsowych	1	0	0	0	0	0
380	818204	Palacz kotłów centralnego ogrzewania gazowych	1	0	0	0	0	0
381	818205	Palacz kotłów centralnego ogrzewania wodnych rusztowych	2	0	0	0	0	0
382	818206	Palacz kotłów parowych	1	0	0	0	0	0
383	818902	Operator urządzeń utylizacji surowców zwierzęcych	1	0	0	0	0	0
384	818990	Pozostali operatorzy stacjonarnych maszyn i urządzeń gdzie indziej niesklasyfikowani	2	0	0	0	0	0
385	821102	Monter aparatury i urządzeń chemicznych	1	1	0	0	0	0
386	821105	Monter maszyn i urządzeń przemysłowych	2	1	0	0	0	0
387	821114	Monter urządzeń chłodniczych i gastronomicznych	1	1	0	0	0	0
388	821190	Pozostali monterzy maszyn i urządzeń mechanicznych	1	0	0	0	1	0
389	821306	Monter zestrzajacz urządzeń elektronicznych	1	0	0	0	1	0
390	821902	Monter mebli	0	0	0	0	0	0
391	821906	Monter wyrobów z tworzyw sztucznych	0	0	0	0	0	0
392	831207	Nastawniczy	1	0	0	0	0	0
393	831209	Rewident taboru kolejowego	1	0	0	0	0	0
394	832202	Kierowca samochodu dostawczego	0	0	0	0	0	0
395	832203	Kierowca samochodu osobowego	4	0	0	0	3	0
396	833101	Kierowca autobusu	1	0	0	0	0	0
397	833202	Kierowca ciągnika siodłowego	1	0	0	0	1	0
398	833203	Kierowca samochodu ciężarowego	5	0	0	0	0	0
399	834101	Kierowca ciągnika rolniczego	6	0	0	0	1	0
400	834103	Mechanik - operator pojazdów i maszyn rolniczych*	11	0	0	0	4	0
401	834204	Operator sprzętu ciężkiego	2	0	0	0	0	0
402	834290	Pozostali operatorzy sprzętu do robót ziemnych i urządzeń pokrewnych	0	0	0	0	0	0

1	2	3	4	5	6	7	8	9
403	834401	Kierowca operator wózków jezdniowych	1	1	0	0	1	1
404	911202	Palacz pieców zwykłych	2	0	0	0	1	0
405	911203	Pokojowa	1	1	0	0	0	0
406	911206	Salowa	10	9	0	0	3	3
407	911207	Sprzątaczką biurową	19	19	0	0	8	8
408	911290	Pozostałe pomoce i sprzątaczkę biurowe, hotelowe i podobne	0	0	0	0	0	0
409	921201	Pomocniczy robotnik przy hodowli zwierząt	0	0	0	0	0	0
410	921301	Pomocniczy robotnik przy uprawie roślin i hodowli zwierząt	0	0	0	0	0	0
411	931203	Meliorant	2	0	0	0	1	0
412	931205	Robotnik drogowy	8	0	0	0	3	0
413	931207	Robotnik torowy	2	0	0	0	1	0
414	931301	Robotnik budowlany	32	0	0	0	10	0
415	932906	Pomocnik ciastkarza	1	1	0	0	0	0
416	932910	Pomocnik piekarza	0	0	0	0	0	0
417	932911	Robotnik pomocniczy w przemyśle przetwórczym	8	4	0	0	3	2
418	932913	Sortowacz	1	1	0	0	0	0
419	932990	Pozostali robotnicy przy pracach prostych w przemyśle	3	2	0	0	2	1
420	933301	Ładowacz	1	0	0	0	1	0
421	933304	Robotnik magazynowy	1	0	0	0	0	0
422	941201	Pomoc kuchenna	1	1	0	0	1	1
423	961302	Robotnik placowy	7	1	0	0	3	0
424	962103	Dostawca potraw	0	0	0	0	0	0
425	962105	Goniec	0	0	0	0	0	0
426	962902	Dozorca	6	0	0	0	2	0
427	962905	Szatniarz	1	1	0	0	1	1
428	962906	Woźny	2	0	0	0	1	0
429	962990	Pozostali pracownicy przy pracach prostych gdzie indziej niesklasyfikowani	1	0	0	0	1	0
Ogółem			3129	1533	327	197	650	333

T-II/P-1a Struktura bezrobotnych wg grup zawodowych w powiecie buski
Stan w końcu 2011 roku

Lp	Kod grupy zawodów*	Nazwa grupy zawodów	Bezrobotni ogółem	w tym				
				kobiety	absolwenci		powyżej 12 m-cy	
					razem	kobiety	razem	kobiety
1	2	3	4	5	6	7	8	9
1	12	Kierownicy do spraw zarządzania i handlu	0,0000	0,0000	0,0000	0,0000	0,0000	0,0000
2	1212	Kierownicy do spraw zarządzania zasobami ludzkimi	0,0000	0,0000	0,0000	0,0000	0,0000	0,0000
3	13	Kierownicy do spraw produkcji i usług	0,0898	0,1848	0,0000	0,0000	0,0000	0,0000
4	1321	Kierownicy do spraw produkcji przemysłowej	0,0898	0,1848	0,0000	0,0000	0,0000	0,0000
5	1323	Kierownicy do spraw budownictwa	0,0000	0,0000	0,0000	0,0000	0,0000	0,0000
6	14	Kierownicy w branży hotelarskiej, handlu i innych branżach usługowych	0,0000	0,0000	0,0000	0,0000	0,0000	0,0000
7	1420	Kierownicy w handlu detalicznym i hurtowym	0,0000	0,0000	0,0000	0,0000	0,0000	0,0000
8	21	Specjaliści nauk fizycznych, matematycznych i technicznych	2,7400	3,6044	7,8312	9,5239	1,0204	0,9934
9	2111	Fizycy i astronomowie	0,0449	0,0000	0,0000	0,0000	0,0000	0,0000
10	2113	Chemicy	0,1797	0,3697	0,0000	0,0000	0,0000	0,0000
11	2114	Specjaliści nauk o Ziemi	0,1797	0,2773	0,0000	0,0000	0,0000	0,0000
12	2120	Matematycy, statystycy i pokrewni	0,0898	0,0924	0,0000	0,0000	0,0000	0,0000
13	2131	Biolodzy i pokrewni	0,2246	0,3697	0,6024	0,9524	0,0000	0,0000
14	2132	Specjaliści w zakresie rolnictwa, leśnictwa i pokrewni	0,0898	0,1848	0,0000	0,0000	0,0000	0,0000
15	2133	Specjaliści do spraw ochrony środowiska	0,2695	0,4621	1,2048	1,9048	0,0000	0,0000
16	2141	Inżynierowie do spraw przemysłu i produkcji	0,4942	0,5545	0,6024	0,9524	0,6803	0,6623
17	2142	Inżynierowie budownictwa	0,1797	0,0924	1,2048	0,9524	0,0000	0,0000
18	2143	Inżynierowie inżynierii środowiska	0,4492	0,6470	0,6024	0,9524	0,3401	0,3311
19	2144	Inżynierowie mechanicy	0,0449	0,0000	0,0000	0,0000	0,0000	0,0000
20	2145	Inżynierowie chemicy i pokrewni	0,1797	0,3697	1,8072	2,8571	0,0000	0,0000
21	2146	Inżynierowie górnictwa, metalurgii i pokrewni	0,0449	0,0000	0,0000	0,0000	0,0000	0,0000
22	2149	Inżynierowie i pokrewni gdzie indziej niesklasyfikowani	0,0449	0,0924	0,0000	0,0000	0,0000	0,0000

1	2	3	4	5	6	7	8	9
23	2151	Inżynierowie elektrycy	0,0449	0,0000	0,6024	0,0000	0,0000	0,0000
24	2152	Inżynierowie elektronicy	0,0898	0,0000	0,6024	0,0000	0,0000	0,0000
25	2161	Architekci	0,0000	0,0000	0,0000	0,0000	0,0000	0,0000
26	2165	Kartografowie i geodeci	0,0898	0,0924	0,6024	0,9524	0,0000	0,0000
27	2166	Projektanci grafiki i multimediiów	0,0000	0,0000	0,0000	0,0000	0,0000	0,0000
28	22	Specjaliści do spraw zdrowia	1,4822	2,5876	8,4337	12,3807	0,6803	1,3245
29	2221	Pielęgniarki bez specjalizacji lub w trakcie specjalizacji	0,2695	0,5545	0,6024	0,9524	0,1701	0,3311
30	2231	Położne bez specjalizacji lub w trakcie specjalizacji	0,0449	0,0924	0,6024	0,9524	0,0000	0,0000
31	2272	Specjaliści diagnostyki laboratoryjnej	0,0449	0,0924	0,6024	0,9524	0,0000	0,0000
32	2282	Specjaliści do spraw higieny, bezpieczeństwa pracy i ochrony środowiska	0,0898	0,0924	0,0000	0,0000	0,0000	0,0000
33	2283	Fizjoterapeuci	0,8086	1,3863	6,0241	8,5711	0,5102	0,9934
34	2284	Dietetycy i specjaliści do spraw żywienia	0,0898	0,1848	0,0000	0,0000	0,0000	0,0000
35	2285	Audjofonolodzy i logopedzi	0,0449	0,0924	0,0000	0,0000	0,0000	0,0000
36	2289	Specjaliści ochrony zdrowia gdzie indziej niesklasyfikowani	0,0898	0,0924	0,6024	0,9524	0,0000	0,0000
37	23	Specjaliści nauczania i wychowania	3,8634	6,4695	6,6265	9,5238	2,7211	4,3046
38	2320	Nauczyciele kształcenia zawodowego	0,0449	0,0000	0,0000	0,0000	0,0000	0,0000
39	2330	Nauczyciele gimnazjów i szkół ponadgimnazjalnych (z wyjątkiem nauczycieli kształcenia zawodowego)	1,3028	1,8484	1,2048	1,9048	1,3605	1,6556
40	2341	Nauczyciele szkół podstawowych	0,1797	0,2773	0,0000	0,0000	0,1701	0,3311
41	2342	Specjaliści do spraw wychowania małego dziecka	0,0898	0,1848	0,0000	0,0000	0,0000	0,0000
42	2351	Wizytatorzy i specjaliści metod nauczania	2,1114	3,8817	5,4217	7,6190	1,1905	2,3179
43	2352	Nauczyciele szkół specjalnych	0,0000	0,0000	0,0000	0,0000	0,0000	0,0000
44	2359	Specjaliści nauczania i wychowania gdzie indziej niesklasyfikowani	0,1348	0,2773	0,0000	0,0000	0,0000	0,0000
45	24	Specjaliści do spraw ekonomicznych i zarządzania	3,8184	5,5453	11,4464	11,4287	3,7416	6,2914
46	2411	Specjaliści do spraw księgowości i rachunkowości	0,0898	0,0924	0,6024	0,0000	0,1701	0,3311
47	2412	Doradcy finansowi i inwestycyjni	0,0449	0,0924	0,0000	0,0000	0,1701	0,3311
48	2413	Analitycy finansowi	0,4492	0,7394	0,0000	0,0000	0,5102	0,6623

1	2	3	4	5	6	7	8	9
49	2421	Specjaliści do spraw zarządzania i organizacji	0,2246	0,2773	1,8072	1,9048	0,0000	0,0000
50	2422	Specjaliści do spraw administracji i rozwoju	1,5723	1,7560	6,6272	6,6667	1,0204	1,3245
51	2423	Specjaliści do spraw zarządzania zasobami ludzkimi	0,1797	0,2773	1,8072	1,9048	0,1701	0,3311
52	2431	Specjaliści do spraw reklamy i marketingu	1,1231	2,1257	0,0000	0,0000	1,7007	3,3113
53	2441	Specjaliści do spraw rynku nieruchomości	0,1348	0,1848	0,6024	0,9524	0,0000	0,0000
54	25	Specjaliści do spraw technologii informacyjno-komunikacyjnych	0,3144	0,0000	0,0000	0,0000	0,0000	0,0000
55	2512	Specjaliści do spraw rozwoju systemów informatycznych	0,0449	0,0000	0,0000	0,0000	0,0000	0,0000
56	2519	Analitycy systemowi i specjaliści do spraw rozwoju aplikacji komputerowych gdzie indziej niesklasyfikowani	0,2246	0,0000	0,0000	0,0000	0,0000	0,0000
57	2523	Specjaliści do spraw sieci komputerowych	0,0449	0,0000	0,0000	0,0000	0,0000	0,0000
58	26	Specjaliści z dziedziny prawa, dziedzin społecznych i kultury	5,2110	8,1331	13,2529	17,1428	4,4219	6,6225
59	2619	Specjaliści z dziedziny prawa gdzie indziej niesklasyfikowani	0,5840	0,6470	3,0120	2,8571	0,6803	0,9934
60	2622	Bibliotekoznawcy i specjaliści zarządzania informacją	0,1797	0,3697	0,6024	0,9524	0,0000	0,0000
61	2631	Ekonomiści	3,0548	4,9908	5,4217	7,6190	2,3810	3,6424
62	2632	Archeolodzy, socjolodzy i pokrewni	0,2695	0,4621	0,6024	0,9524	0,1701	0,3311
63	2633	Filozofowie, historycy i politolodzy	0,6739	0,9242	1,8072	2,8571	0,8503	0,9934
64	2634	Psycholodzy i pokrewni	0,0449	0,0000	0,6024	0,0000	0,0000	0,0000
65	2642	Dziennikarze	0,0449	0,0924	0,6024	0,9524	0,0000	0,0000
66	2643	Filolodzy i tłumacze	0,2695	0,4621	0,6024	0,9524	0,0000	0,0000
67	2652	Kompozytorzy, artyści muzycy i śpiewacy	0,0449	0,0924	0,0000	0,0000	0,1701	0,3311
68	2656	Prezenterzy radiowi, telewizyjni i pokrewni	0,0449	0,0924	0,0000	0,0000	0,1701	0,3311
69	31	Średni personel nauk fizycznych, chemicznych i technicznych	8,9846	4,1589	6,0240	1,9048	8,8436	4,3047
70	3111	Technicy nauk chemicznych, fizycznych i pokrewni	0,6739	0,8318	2,4096	1,9048	0,5102	0,6623
71	3112	Technicy budownictwa	1,7969	0,6470	1,2048	0,0000	1,5306	0,6623
72	3113	Technicy elektrycy	0,3145	0,0000	0,6024	0,0000	0,3401	0,0000
73	3114	Technicy elektronicy i	0,5840	0,0924	0,0000	0,0000	0,3401	0,0000

1	2	3	4	5	6	7	8	9
		pokrewni						
74	3115	Technicy mechanicy	3,5939	0,1848	1,8072	0,0000	3,4014	0,3311
75	3116	Technicy chemicy i pokrewni	0,0898	0,0924	0,0000	0,0000	0,1701	0,0000
76	3117	Technicy górnictwa, metalurgii i pokrewni	0,0449	0,0000	0,0000	0,0000	0,0000	0,0000
77	3119	Technicy nauk fizycznych i technicznych gdzie indziej niesklasyfikowani	0,1348	0,1848	0,0000	0,0000	0,1701	0,3311
78	3131	Operatorzy urządzeń energetycznych	0,0449	0,0000	0,0000	0,0000	0,1701	0,0000
79	3142	Technicy rolnictwa i pokrewni	0,8535	0,8318	0,0000	0,0000	1,1905	0,9934
80	3143	Technicy leśnictwa	0,0000	0,0000	0,0000	0,0000	0,0000	0,0000
81	3144	Technicy technologii żywności	0,8086	1,2939	0,0000	0,0000	0,8503	1,3245
82	3153	Piloci statków powietrznych i personel pokrewny	0,0449	0,0000	0,0000	0,0000	0,1701	0,0000
83	32	Średni personel do spraw zdrowia	3,1447	5,3603	4,8192	7,6190	2,0408	2,9802
84	3211	Operatorzy aparatury medycznej	0,0000	0,0000	0,0000	0,0000	0,0000	0,0000
85	3212	Technicy analityki medycznej	0,0449	0,0924	0,0000	0,0000	0,0000	0,0000
86	3213	Technicy farmaceutyczni	0,1797	0,2773	1,8072	2,8571	0,0000	0,0000
87	3220	Dietetycy i żywieniowcy	1,8868	3,1423	1,8072	2,8571	1,5306	2,3179
88	3240	Technicy weterynarii	0,0000	0,0000	0,0000	0,0000	0,0000	0,0000
89	3251	Asystenci dentyści	0,0449	0,0924	0,0000	0,0000	0,0000	0,0000
90	3254	Technicy fizjoterapii i masażyści	0,1348	0,1848	0,6024	0,9524	0,1701	0,0000
91	3255	Średni personel ochrony środowiska, medycyny pracy i bhp	0,4942	0,9242	0,0000	0,0000	0,3401	0,6623
92	3256	Ratownicy medyczni	0,1348	0,1848	0,6024	0,9524	0,0000	0,0000
93	3259	Średni personel do spraw zdrowia gdzie indziej niesklasyfikowany	0,2246	0,4621	0,0000	0,0000	0,0000	0,0000
94	33	Średni personel do spraw biznesu i administracji	7,5471	12,9390	6,0241	6,6667	6,9728	13,2450
95	3313	Księgowi	0,1348	0,1848	0,0000	0,0000	0,0000	0,0000
96	3314	Średni personel do spraw statystyki i dziedzin pokrewnych	6,8733	11,9224	5,4217	5,7143	6,8027	12,9139
97	3321	Agenci ubezpieczeniowi	0,0449	0,0924	0,0000	0,0000	0,0000	0,0000
98	3322	Przedstawiciele handlowi	0,1348	0,2773	0,0000	0,0000	0,0000	0,0000
99	3323	Zaopatrzeniowcy	0,0000	0,0000	0,0000	0,0000	0,0000	0,0000
100	3331	Spedytorzy i pokrewni	0,0898	0,0924	0,6024	0,9524	0,0000	0,0000
101	3333	Pośrednicy pracy i zatrudnienia	0,0449	0,0000	0,0000	0,0000	0,0000	0,0000
102	3339	Pośrednicy usług	0,0000	0,0000	0,0000	0,0000	0,0000	0,0000

1	2	3	4	5	6	7	8	9
		biznesowych gdzie indziej niesklasyfikowani						
103	3343	Pracownicy administracyjni i sekretarze biura zarządu	0,2246	0,3697	0,0000	0,0000	0,1701	0,3311
104	3344	Sekretarze medyczni i pokrewni	0,0000	0,0000	0,0000	0,0000	0,0000	0,0000
105	3352	Urzędnicy do spraw podatków	0,0000	0,0000	0,0000	0,0000	0,0000	0,0000
106	34	Średni personel z dziedziny prawa, spraw społecznych, kultury i pokrewny	0,5840	0,9242	0,6024	0,0000	0,6802	0,9934
107	3412	Pracownicy pomocy społecznej i pracy socjalnej	0,4043	0,5545	0,6024	0,0000	0,3401	0,3311
108	3432	Plastycy, dekoratorzy wnętrz i pokrewni	0,1797	0,3697	0,0000	0,0000	0,3401	0,6623
109	3433	Pracownicy bibliotek, galerii, muzeów i informacji naukowej	0,0000	0,0000	0,0000	0,0000	0,0000	0,0000
110	35	Technicy informatycy	0,5840	0,1848	0,6024	0,0000	0,1701	0,0000
111	3512	Technicy wsparcia informatycznego i technicznego	0,5391	0,1848	0,6024	0,0000	0,1701	0,0000
112	3522	Operatorzy urządzeń telekomunikacyjnych	0,0449	0,0000	0,0000	0,0000	0,0000	0,0000
113	41	Sekretarki, operatorzy urzędzeń biurowych i pokrewni	0,9434	1,3863	0,6024	0,9524	2,0408	2,9801
114	4110	Pracownicy obsługi biurowej	0,9434	1,3863	0,6024	0,9524	2,0408	2,9801
115	4120	Sekretarki (ogólne)	0,0000	0,0000	0,0000	0,0000	0,0000	0,0000
116	42	Pracownicy obsługi klienta	0,7187	1,2938	3,6144	3,8095	0,3402	0,6622
117	4211	Kasjerzy bankowi i pokrewni	0,0449	0,0924	0,0000	0,0000	0,1701	0,3311
118	4224	Recepcjoniści hotelowi	0,5391	1,0166	3,0120	3,8095	0,0000	0,0000
119	4225	Pracownicy biur informacji	0,0449	0,0000	0,6024	0,0000	0,0000	0,0000
120	4226	Recepcjoniści (z wyłączeniem hotelowych)	0,0898	0,1848	0,0000	0,0000	0,1701	0,3311
121	43	Pracownicy do spraw finansowo-statystycznych i ewidencji materiałowej	0,8086	0,9242	0,0000	0,0000	0,6802	1,3246
122	4311	Pracownicy do spraw rachunkowości i księgowości	0,1348	0,2773	0,0000	0,0000	0,3401	0,6623
123	4312	Pracownicy do spraw statystyki, finansów i ubezpieczeń	0,0898	0,1848	0,0000	0,0000	0,0000	0,0000
124	4321	Magazynierzy i pokrewni	0,5840	0,4621	0,0000	0,0000	0,3401	0,6623
125	4323	Pracownicy do spraw transportu	0,0000	0,0000	0,0000	0,0000	0,0000	0,0000
126	44	Pozostali pracownicy obsługi biura	0,1347	0,1848	0,0000	0,0000	0,1701	0,0000

1	2	3	4	5	6	7	8	9
127	4412	Listonosze i pokrewni	0,0898	0,0924	0,0000	0,0000	0,1701	0,0000
128	4414	Technicy archiwisci i pokrewni	0,0000	0,0000	0,0000	0,0000	0,0000	0,0000
129	4419	Pracownicy obsługi biura gdzie indziej niesklasyfikowani	0,0449	0,0924	0,0000	0,0000	0,0000	0,0000
130	51	Pracownicy usług osobistych	7,0080	12,3845	4,8193	5,7143	8,3334	13,9073
131	5120	Kucharze	3,2794	6,0074	1,2048	0,0000	4,7619	8,9404
132	5131	Kelnerzy	0,5840	1,1091	0,0000	0,0000	0,6803	1,3245
133	5132	Barmani	0,1348	0,2773	0,0000	0,0000	0,3401	0,6623
134	5141	Fryzjerzy	1,9766	4,0665	3,6145	5,7143	1,1905	2,3179
135	5142	Kosmetyczki i pokrewni	0,4043	0,8318	0,0000	0,0000	0,1701	0,3311
136	5153	Gospodarze budynków	0,6289	0,0924	0,0000	0,0000	1,1905	0,3311
137	52	Sprzedawcy i pokrewni	8,0883	15,3427	3,0120	4,7619	9,1830	17,2184
138	5211	Sprzedawcy na targowiskach i bazarach	0,0449	0,0000	0,0000	0,0000	0,0000	0,0000
139	5221	Właściciele sklepów	0,0449	0,0924	0,0000	0,0000	0,1701	0,3311
140	5223	Sprzedawcy sklepowi (ekspedienci)	7,5942	14,5109	3,0120	4,7619	8,3326	15,8939
141	5230	Kasjerzy i sprzedawcy biletów	0,1797	0,3697	0,0000	0,0000	0,1701	0,3311
142	5245	Pracownicy stacji obsługi pojazdów	0,0449	0,0000	0,0000	0,0000	0,1701	0,0000
143	5249	Pracownicy sprzedaży i pokrewni gdzie indziej niesklasyfikowani	0,1797	0,3697	0,0000	0,0000	0,3401	0,6623
144	53	Pracownicy opieki osobistej i pokrewni	0,3594	0,4621	0,6024	0,9524	0,5102	0,3311
145	5311	Opiekunowie dziecięcy	0,0449	0,0924	0,0000	0,0000	0,0000	0,0000
146	5322	Pracownicy domowej opieki osobistej	0,1348	0,2773	0,0000	0,0000	0,0000	0,0000
147	5329	Pracownicy opieki osobistej w ochronie zdrowia i pokrewni gdzie indziej niesklasyfikowani	0,1797	0,0924	0,6024	0,9524	0,5102	0,3311
148	54	Pracownicy usług ochrony	0,3594	0,1848	0,0000	0,0000	0,6803	0,3311
149	5413	Pracownicy ochrony osób i mienia	0,3145	0,1848	0,0000	0,0000	0,6803	0,3311
150	5419	Pracownicy usług ochrony gdzie indziej niesklasyfikowani	0,0449	0,0000	0,0000	0,0000	0,0000	0,0000
151	61	Rolnicy produkcji towarowej	1,4823	1,7560	1,2048	1,9048	2,2109	2,3179
152	6111	Rolnicy upraw polowych	0,4492	0,3697	0,0000	0,0000	0,3401	0,3311
153	6112	Sadownicy	0,0898	0,1848	0,0000	0,0000	0,1701	0,3311
154	6113	Ogrodnicy	0,4043	0,5545	0,6024	0,9524	0,6803	0,9934
155	6114	Rolnicy upraw mieszanych	0,0898	0,0000	0,0000	0,0000	0,1701	0,0000
156	6129	Hodowcy zwierząt gdzie indziej niesklasyfikowani	0,0898	0,0000	0,0000	0,0000	0,3401	0,0000
157	6130	Rolnicy produkcji roślinnej i	0,3594	0,6470	0,6024	0,9524	0,5102	0,6623

1	2	3	4	5	6	7	8	9
		zwierzęcej						
158	62	Leśnicy i rybacy	0,2246	0,0000	0,0000	0,0000	0,3402	0,0000
159	6210	Robotnicy leśni i pokrewni	0,0449	0,0000	0,0000	0,0000	0,1701	0,0000
160	6221	Hodowcy ryb	0,1797	0,0000	0,0000	0,0000	0,1701	0,0000
161	71	Robotnicy budowlani i pokrewni (z wyłączeniem elektryków)	11,7700	0,1848	12,0482	0,0000	9,8639	0,3311
162	7111	Monterzy konstrukcji budowlanych i konserwatorzy budynków	0,0000	0,0000	0,0000	0,0000	0,0000	0,0000
163	7112	Murarze i pokrewni	4,0431	0,0924	6,0241	0,0000	2,2109	0,3311
164	7113	Robotnicy obróbki kamienia	0,0449	0,0000	0,0000	0,0000	0,0000	0,0000
165	7114	Betoniarze, betoniarze zbrojarze i pokrewni	0,4942	0,0000	0,0000	0,0000	1,1905	0,0000
166	7115	Cieśle i stolarze budowlani	0,7637	0,0000	0,0000	0,0000	0,8503	0,0000
167	7116	Robotnicy budowy dróg i pokrewni	0,1797	0,0000	0,0000	0,0000	0,5102	0,0000
168	7119	Robotnicy robót stanu surowego i pokrewni gdzie indziej niesklasyfikowani	0,0449	0,0000	0,0000	0,0000	0,1701	0,0000
169	7121	Dekarze	0,0449	0,0000	0,0000	0,0000	0,0000	0,0000
170	7122	Posadzkarze, parkieciarze i glazurnicy	2,3810	0,0000	6,0241	0,0000	0,6803	0,0000
171	7123	Tynkarze i pokrewni	0,2695	0,0924	0,0000	0,0000	0,0000	0,0000
172	7124	Monterzy izolacji	0,1348	0,0000	0,0000	0,0000	0,3401	0,0000
173	7126	Hydraulicy i monterzy instalacji sanitarnych	1,2579	0,0000	0,0000	0,0000	1,3605	0,0000
174	7129	Robotnicy budowlani robót wykończeniowych i pokrewni gdzie indziej niesklasyfikowani	0,7637	0,0000	0,0000	0,0000	0,5102	0,0000
175	7131	Malarze i pokrewni	1,3028	0,0000	0,0000	0,0000	2,0408	0,0000
176	7132	Lakiernicy	0,0449	0,0000	0,0000	0,0000	0,0000	0,0000
177	72	Robotnicy obróbki metali, mechanicy maszyn i urządzeń i pokrewni	12,0395	0,8318	3,0120	0,9524	13,7757	1,3245
178	7211	Formierze odlewniczy i pokrewni	0,0449	0,0000	0,0000	0,0000	0,0000	0,0000
179	7212	Spawacze i pokrewni	0,1797	0,0000	0,0000	0,0000	0,1701	0,0000
180	7213	Blacharze	0,2246	0,0000	0,0000	0,0000	0,6803	0,0000
181	7214	Robotnicy przygotowujący i wznoszący konstrukcje metalowe	0,1348	0,0000	0,0000	0,0000	0,1701	0,0000
182	7222	Ślusarze i pokrewni	2,8751	0,0000	0,0000	0,0000	2,8912	0,0000
183	7223	Ustawiacze i operatorzy obrabiarek do metali i pokrewni	1,4825	0,0924	0,0000	0,0000	2,0408	0,0000
184	7231	Mechanicy pojazdów samochodowych	4,3576	0,0924	1,8072	0,0000	3,4014	0,0000
185	7233	Mechanicy maszyn i urządzeń rolniczych i	2,6954	0,6470	1,2048	0,9524	4,4218	1,3245

1	2	3	4	5	6	7	8	9
		przemysłowych						
186	7234	Mechanicy pojazdów jednośladowych	0,0449	0,0000	0,0000	0,0000	0,0000	0,0000
187	73	Rzemieślnicy i robotnicy poligraficzni	0,6737	0,8318	0,0000	0,0000	1,0205	0,9934
188	7311	Mechanicy precyzyjni	0,0898	0,0000	0,0000	0,0000	0,0000	0,0000
189	7313	Jubilerzy, złotnicy i pokrewni	0,0449	0,0000	0,0000	0,0000	0,1701	0,0000
190	7314	Ceramicy i pokrewni	0,1348	0,2773	0,0000	0,0000	0,1701	0,3311
191	7315	Formowacze wyrobów szklanych, krajacze i szlifierze szkła	0,0898	0,0924	0,0000	0,0000	0,0000	0,0000
192	7316	Szyldziarze, grawerzy i zdobnicy ceramiki, szkła i pokrewni	0,0449	0,0000	0,0000	0,0000	0,1701	0,0000
193	7318	Rękodzielnicy wyrobów z tkanin, skóry i pokrewnych materiałów	0,1797	0,3697	0,0000	0,0000	0,3401	0,6623
194	7322	Drukarze	0,0449	0,0000	0,0000	0,0000	0,1701	0,0000
195	7323	Introligatorzy i pokrewni	0,0449	0,0924	0,0000	0,0000	0,0000	0,0000
196	74	Elektrycy i elektronicy	2,2462	0,0924	0,6024	0,0000	2,2109	0,0000
197	7411	Elektrycy budowlani i pokrewni	0,3145	0,0000	0,0000	0,0000	0,5102	0,0000
198	7412	Elektromechanicy i elektromonterzy	1,7520	0,0924	0,6024	0,0000	1,3605	0,0000
199	7413	Monterzy linii elektrycznych	0,0000	0,0000	0,0000	0,0000	0,0000	0,0000
200	7421	Monterzy i serwisanci urządzeń elektronicznych	0,1348	0,0000	0,0000	0,0000	0,1701	0,0000
201	7422	Monterzy i serwisanci sieci instalacji i urządzeń telekomunikacyjnych	0,0449	0,0000	0,0000	0,0000	0,1701	0,0000
202	75	Robotnicy w przetwórstwie spożywczym, obróbce drewna, produkcji wyrobów tekstylnych i pokrewni	7,0081	9,5195	4,8193	4,7619	6,9727	10,5961
203	7511	Masarze, robotnicy w przetwórstwie ryb i pokrewni	0,2246	0,0000	0,0000	0,0000	0,3401	0,0000
204	7512	Piekarze, cukiernicy i pokrewni	2,9200	3,0499	4,2169	3,8095	2,2109	3,3113
205	7514	Robotnicy przetwórstwa surowców roślinnych	0,1797	0,2773	0,0000	0,0000	0,0000	0,0000
206	7522	Stolarze meblowi i pokrewni	0,5391	0,0000	0,0000	0,0000	0,5102	0,0000
207	7523	Ustawiacze i operatorzy maszyn do obróbki i produkcji wyrobów z drewna	0,0000	0,0000	0,0000	0,0000	0,0000	0,0000
208	7531	Krawcy, kuśnierze, kapelusznicy i pokrewni	2,2013	4,5287	0,6024	0,9524	2,7211	5,2980
209	7532	Konstruktorzy i krojczowie	0,0000	0,0000	0,0000	0,0000	0,0000	0,0000

1	2	3	4	5	6	7	8	9
		odzieży						
210	7533	Szwaczkarki, hafciarki i pokrewni	0,5391	1,1091	0,0000	0,0000	0,3401	0,6623
211	7536	Obuwownicy i pokrewni	0,3594	0,5545	0,0000	0,0000	0,8503	1,3245
212	7542	Strzałowi	0,0449	0,0000	0,0000	0,0000	0,0000	0,0000
213	81	Operatorzy maszyn i urządzeń wydobywczych i przetwórczych	1,1230	0,4621	0,0000	0,0000	1,1905	0,9934
214	8111	Górnicy podziemnej i odkrywkowej eksploatacji złóż i pokrewni	0,4492	0,0000	0,0000	0,0000	0,3401	0,0000
215	8121	Operatorzy maszyn i urządzeń do produkcji i przetwórstwa metali	0,0449	0,0000	0,0000	0,0000	0,1701	0,0000
216	8141	Operatorzy maszyn do produkcji wyrobów gumowych	0,0000	0,0000	0,0000	0,0000	0,0000	0,0000
217	8142	Operatorzy maszyn do produkcji wyrobów z tworzyw sztucznych	0,0000	0,0000	0,0000	0,0000	0,0000	0,0000
218	8160	Operatorzy maszyn i urządzeń do produkcji wyrobów spożywczych i pokrewni	0,2695	0,4621	0,0000	0,0000	0,6803	0,9934
219	8181	Operatorzy urządzeń do produkcji wyrobów szklanych i ceramicznych	0,0449	0,0000	0,0000	0,0000	0,0000	0,0000
220	8182	Maszyniści silników, kotłów parowych i pokrewni	0,1797	0,0000	0,0000	0,0000	0,0000	0,0000
221	8189	Operatorzy innych maszyn i urządzeń przetwórczych gdzie indziej niesklasyfikowani	0,1348	0,0000	0,0000	0,0000	0,0000	0,0000
222	82	Monterzy	0,2695	0,2773	0,0000	0,0000	0,3402	0,0000
223	8211	Monterzy maszyn i urządzeń mechanicznych	0,2246	0,2773	0,0000	0,0000	0,1701	0,0000
224	8213	Monterzy sprzętu elektronicznego	0,0449	0,0000	0,0000	0,0000	0,1701	0,0000
225	8219	Monterzy gdzie indziej niesklasyfikowani	0,0000	0,0000	0,0000	0,0000	0,0000	0,0000
226	83	Kierowcy i operatorzy pojazdów	1,4823	0,0924	0,0000	0,0000	1,7007	0,3311
227	8312	Dyżurni ruchu, manewrowi i pokrewni	0,0898	0,0000	0,0000	0,0000	0,0000	0,0000
228	8322	Kierowcy samochodów osobowych i dostawczych	0,1797	0,0000	0,0000	0,0000	0,5102	0,0000
229	8331	Kierowcy autobusów i motorniczowie tramwajów	0,0449	0,0000	0,0000	0,0000	0,0000	0,0000
230	8332	Kierowcy samochodów ciężarowych	0,2695	0,0000	0,0000	0,0000	0,1701	0,0000
231	8341	Operatorzy wolnobieżnych maszyn rolniczych i leśnych	0,7637	0,0000	0,0000	0,0000	0,8503	0,0000
232	8342	Operatorzy sprzętu do robót ziemnych i urządzeń	0,0898	0,0000	0,0000	0,0000	0,0000	0,0000

1	2	3	4	5	6	7	8	9
		pokrewnych						
233	8344	Kierowcy operatorzy wózków jezdniowych	0,0449	0,0924	0,0000	0,0000	0,1701	0,3311
234	91	Pomoce domowe i sprzątaczk	1,4376	2,6802	0,0000	0,0000	2,0408	3,6424
235	9112	Pomoce i sprzątaczk biurowe, hotelowe i pokrewne	1,4376	2,6802	0,0000	0,0000	2,0408	3,6424
236	92	Robotnicy pomocniczy w rolnictwie, leśnictwie i rybołówstwie	0,0000	0,0000	0,0000	0,0000	0,0000	0,0000
237	9212	Robotnicy pomocniczy przy hodowli zwierząt	0,0000	0,0000	0,0000	0,0000	0,0000	0,0000
238	9213	Robotnicy pomocniczy przy uprawie roślin i hodowli zwierząt	0,0000	0,0000	0,0000	0,0000	0,0000	0,0000
239	93	Robotnicy pomocniczy w górnictwie, przemyśle, budownictwie i transporcie	2,6505	0,7394	0,0000	0,0000	3,5714	0,9934
240	9312	Robotnicy pomocniczy w budownictwie drogowym, wodnym i pokrewni	0,5391	0,0000	0,0000	0,0000	0,8503	0,0000
241	9313	Robotnicy pomocniczy w budownictwie ogólnym	1,4376	0,0000	0,0000	0,0000	1,7007	0,0000
242	9329	Robotnicy przy pracach prostych w przemyśle gdzie indziej niesklasyfikowani	0,5840	0,7394	0,0000	0,0000	0,8503	0,9934
243	9333	Robotnicy pracujący przy przeładunku towarów	0,0898	0,0000	0,0000	0,0000	0,1701	0,0000
244	94	Pracownicy pomocniczy przygotowujący posiłki	0,0449	0,0924	0,0000	0,0000	0,1701	0,3311
245	9412	Pomoce kuchenne	0,0449	0,0924	0,0000	0,0000	0,1701	0,3311
246	96	Ładowacze nieczystości i inni pracownicy przy pracach prostych	0,7637	0,1848	0,0000	0,0000	1,3605	0,3311
247	9613	Zamiatacze i pokrewni	0,3145	0,0924	0,0000	0,0000	0,5102	0,0000
248	9621	Gońcy, bagażowi i pokrewni	0,0000	0,0000	0,0000	0,0000	0,0000	0,0000
249	9629	Pracownicy przy pracach prostych gdzie indziej niesklasyfikowani	0,4492	0,0924	0,0000	0,0000	0,8503	0,3311
Ogółem			100	100	100	100	100	100

*/ Agregacja wg dużych grup zawodowych (kod 2-cyfrowy) oraz grup elementarnych (kod 4-cyfrowy)

**T-II/P-2 Napływ bezrobotnych wg zawodów w powiecie buski
w 2011 roku**

Lp	Kod zawodu	Nazwa zawodu	Bezrobotni ogółem	w tym		
				kobiety	absolwenci	
					razem	kobiety
1	2	3	4	5	6	7
1	000000	Bez zawodu	1282	572	316	163
2	121203	Kierownik działu zarządzania zasobami ludzkimi	0	0	0	0
3	121303	Naczelnik / kierownik wydziału	0	0	0	0
4	132103	Kierownik działu produkcji	0	0	0	0
5	132104	Kierownik małego przedsiębiorstwa w przemyśle przetwórczym	3	3	0	0
6	132301	Kierownik budowy	0	0	0	0
7	142001	Kierownik działu w handlu detalicznym	0	0	0	0
8	143990	Pozostali kierownicy do spraw innych typów usług gdzie indziej niesklasyfikowani	0	0	0	0
9	211103	Fizyk	1	0	0	0
10	211301	Chemik	4	3	0	0
11	211302	Chemik - technologia chemiczna	3	3	2	2
12	211402	Geograf	1	1	1	1
13	211403	Geolog	2	2	0	0
14	212002	Matematyk	3	2	0	0
15	213105	Biolog	4	4	0	0
16	213106	Biotechnolog	1	1	1	1
17	213201	Doradca rolniczy	2	1	1	0
18	213203	Inżynier leśnictwa	3	2	0	0
19	213204	Inżynier ogrodnictwa	2	2	1	1
20	213205	Inżynier rolnictwa	3	3	1	1
21	213207	Inżynier zootechniki	3	2	1	0
22	213303	Specjalista ochrony środowiska	5	4	3	3
23	214102	Inżynier organizacji i planowania produkcji	9	3	0	0
24	214106	Logistyk	2	1	1	0
25	214109	Specjalista kontroli jakości	3	3	0	0
26	214190	Pozostali inżynierowie do spraw przemysłu i produkcji	0	0	0	0
27	214202	Inżynier budownictwa - budownictwo ogólne	7	1	5	1
28	214207	Inżynier budowy dróg	1	0	1	0
29	214302	Inżynier inżynierii środowiska - gospodarka wodna i hydrologia	3	3	0	0
30	214305	Inżynier inżynierii środowiska - oczyszczanie miast i gospodarka odpadami	6	4	1	1
31	214306	Inżynier inżynierii środowiska - systemy wodociągowe i kanalizacyjne	0	0	0	0
32	214390	Pozostali inżynierowie inżynierii środowiska	1	1	1	1
33	214402	Inżynier mechanik - maszyny i urządzenia do obróbki metali	0	0	0	0

1	2	3	4	5	6	7
34	214404	Inżynier mechanik - maszyny i urządzenia przemysłowe	1	0	0	0
35	214406	Inżynier mechanik - środki transportu	2	0	0	0
36	214407	Inżynier mechanik - technologia mechaniczna	2	2	2	2
37	214490	Pozostali inżynierowie mechanicy	2	0	0	0
38	214502	Inżynier technologii chemicznej	2	2	2	2
39	214503	Inżynier technologii żywności	6	6	4	4
40	214602	Inżynier górnik - górnictwo węgla brunatnego	1	0	1	0
41	214605	Inżynier hutnik	1	1	0	0
42	214606	Inżynier inżynierii materiałowej	1	0	0	0
43	214607	Inżynier odlewnik	1	1	0	0
44	214903	Inżynier automatyki i robotyki	1	1	0	0
45	214913	Inżynier technologii ceramiki	2	2	0	0
46	215103	Inżynier elektryk	2	0	1	0
47	215104	Inżynier elektryk - automatyk	1	0	0	0
48	215201	Inżynier elektronik	7	0	4	0
49	215202	Inżynier mechatronik	1	0	1	0
50	216101	Architekt	2	2	1	1
51	216505	Inżynier geodeta - geodezyjne pomiary podstawowe i satelitarne	0	0	0	0
52	216507	Inżynier geodeta - kataster i gospodarka nieruchomościami	5	3	4	3
53	216602	Grafik komputerowy multimedialny	0	0	0	0
54	222101	Pielęgniarka	13	13	4	4
55	223101	Położna	1	1	1	1
56	227101	Diagnosta laboratoryjny	1	1	1	1
57	227203	Diagnosta laboratoryjny - laboratoryjna diagnostyka medyczna	1	1	1	1
58	227212	Diagnosta laboratoryjny - zdrowie publiczne	0	0	0	0
59	228101	Farmaceuta - analityka farmaceutyczna	1	1	0	0
60	228103	Farmaceuta - farmacja apteczna	3	3	0	0
61	228203	Specjalista bezpieczeństwa i higieny pracy	3	3	1	1
62	228204	Specjalista zdrowia publicznego	0	0	0	0
63	228301	Fizjoterapeuta	36	28	15	13
64	228401	Specjalista dietetyk	2	2	1	1
65	228402	Specjalista żywienia człowieka	2	2	0	0
66	228502	Logopeda	1	1	0	0
67	228903	Kosmetolog	3	2	2	2
68	232001	Nauczyciel / instruktor praktycznej nauki zawodu	2	0	0	0
69	232005	Nauczyciel przedmiotów zawodowych rolniczych i leśnych	0	0	0	0
70	232006	Nauczyciel przedmiotów zawodowych technicznych	0	0	0	0
71	233001	Nauczyciel biologii	4	2	1	1
72	233002	Nauczyciel chemii	1	0	0	0
73	233004	Nauczyciel fizyki i astronomii	0	0	0	0
74	233005	Nauczyciel geografii	2	1	0	0

1	2	3	4	5	6	7
75	233006	Nauczyciel historii	4	3	0	0
76	233007	Nauczyciel informatyki / technologii informacyjnej	1	0	1	0
77	233008	Nauczyciel języka angielskiego	6	6	1	1
78	233011	Nauczyciel języka niemieckiego	1	1	0	0
79	233012	Nauczyciel języka polskiego	10	10	1	1
80	233013	Nauczyciel języka rosyjskiego	1	1	1	1
81	233015	Nauczyciel matematyki	5	4	2	2
82	233016	Nauczyciel muzyki	0	0	0	0
83	233020	Nauczyciel religii	0	0	0	0
84	233025	Nauczyciel wychowania fizycznego	6	4	1	1
85	233090	Pozostali nauczyciele gimnazjów i szkół ponadgimnazjalnych (z wyjątkiem nauczycieli kształcenia zawodowego)	0	0	0	0
86	234111	Nauczyciel matematyki w szkole podstawowej	1	0	0	0
87	234113	Nauczyciel nauczania początkowego	8	8	1	1
88	234115	Nauczyciel przyrody w szkole podstawowej	0	0	0	0
89	234118	Nauczyciel wychowania fizycznego w szkole podstawowej	2	0	0	0
90	234190	Pozostali nauczyciele szkół podstawowych	0	0	0	0
91	234201	Nauczyciel przedszkola	5	5	1	1
92	235107	Pedagog	63	53	20	15
93	235205	Nauczyciel upośledzonych umysłowo (oligofrenopedagog)	2	1	0	0
94	235501	Instruktor amatorskiego ruchu artystycznego	0	0	0	0
95	235906	Nauczyciel logopeda	0	0	0	0
96	235910	Nauczyciel w placówkach pozaszkolnych	1	1	0	0
97	235912	Pedagog szkolny	6	5	1	1
98	235914	Wychowawca w placówkach oświatowych, wychowawczych i opiekuńczych	0	0	0	0
99	235990	Pozostali specjaliści nauczania i wychowania gdzie indziej niesklasyfikowani	0	0	0	0
100	241103	Specjalista do spraw rachunkowości	1	1	0	0
101	241106	Specjalista do spraw rachunkowości zarządczej	2	1	1	0
102	241202	Doradca finansowy	0	0	0	0
103	241204	Doradca podatkowy	1	1	0	0
104	241304	Specjalista bankowości	2	0	1	0
105	241306	Specjalista do spraw finansów	6	5	0	0
106	241307	Specjalista do spraw ubezpieczeń majątkowych i osobowych	0	0	0	0
107	241308	Specjalista do spraw ubezpieczeń społecznych	1	1	0	0
108	242102	Koordinator projektów unijnych	1	0	0	0
109	242190	Pozostali specjaliści do spraw zarządzania i organizacji	8	7	5	4
110	242202	Animator gospodarczy do spraw rozwoju regionalnego	1	0	0	0
111	242217	Specjalista administracji publicznej	26	11	12	6
112	242218	Specjalista do spraw badań społeczno-ekonomicznych	3	0	0	0
113	242219	Specjalista do spraw integracji europejskiej	1	1	0	0

1	2	3	4	5	6	7
114	242220	Specjalista do spraw organizacji i rozwoju przemysłu	1	0	0	0
115	242221	Specjalista do spraw organizacji i rozwoju transportu	0	0	0	0
116	242222	Specjalista do spraw organizacji usług gastronomicznych, hotelarskich i turystycznych	13	9	4	3
117	242224	Specjalista do spraw stosunków międzynarodowych	1	1	1	1
118	242226	Specjalista organizacji i zarządzania w ochronie zdrowia	2	2	0	0
119	242290	Pozostali specjaliści do spraw administracji i rozwoju	4	2	0	0
120	242304	Doradca zawodowy	0	0	0	0
121	242307	Specjalista do spraw kadr	1	1	1	1
122	242309	Specjalista do spraw rekrutacji pracowników	0	0	0	0
123	242390	Pozostali specjaliści do spraw zarządzania zasobami ludzkimi	1	1	1	1
124	243106	Specjalista do spraw marketingu i handlu	19	13	0	0
125	243107	Specjalista do spraw reklamy	0	0	0	0
126	243305	Specjalista do spraw sprzedaży	0	0	0	0
127	244101	Pośrednik w obrocie nieruchomościami	0	0	0	0
128	251101	Analityk systemów teleinformatycznych	1	0	1	0
129	251102	Konsultant do spraw systemów teleinformatycznych	0	0	0	0
130	251290	Pozostali specjaliści do spraw rozwoju systemów informatycznych	1	0	0	0
131	251902	Specjalista zastosowań informatyki	6	0	1	0
132	251903	Tester oprogramowania komputerowego	1	0	0	0
133	252101	Administrator baz danych	1	0	1	0
134	252290	Pozostali administratorzy systemów komputerowych	1	0	0	0
135	252302	Inżynier systemów i sieci komputerowych	4	0	0	0
136	261906	Prawnik legislator	0	0	0	0
137	261990	Pozostali specjaliści z dziedziny prawa gdzie indziej niesklasyfikowani	14	7	6	4
138	262203	Bibliotekoznawca	3	3	0	0
139	262290	Pozostali bibliotekoznawcy i specjaliści zarządzania informacją	1	1	1	1
140	263102	Ekonomista	87	71	25	23
141	263203	Kulturoznawca	5	4	2	1
142	263204	Socjolog	5	4	0	0
143	263302	Historyk	3	0	2	0
144	263304	Politolog	18	12	5	4
145	263401	Psycholog	1	0	1	0
146	264201	Dziennikarz	2	2	2	2
147	264302	Filolog - filologia obcojęzyczna	9	9	4	4
148	264303	Filolog - filologia polska	3	3	0	0
149	264304	Tłumacz języka angielskiego	1	0	0	0
150	264315	Tłumacz tekstów	1	1	0	0

1	2	3	4	5	6	7
151	265207	Piosenkarz	0	0	0	0
152	265602	Konferansjer	0	0	0	0
153	311101	Laborant chemiczny	2	2	0	0
154	311103	Technik analityk*	1	1	1	1
155	311104	Technik geodeta*	13	7	4	2
156	311106	Technik geolog*	0	0	0	0
157	311201	Kosztorysant budowlany	1	1	0	0
158	311202	Laborant budowlany	0	0	0	0
159	311204	Technik budownictwa*	53	5	4	0
160	311206	Technik drogownictwa*	1	0	1	0
161	311208	Technik inżynierii środowiska i melioracji*	1	1	0	0
162	311209	Technik urządzeń sanitarnych*	1	0	0	0
163	311303	Technik elektryk*	18	0	1	0
164	311408	Technik elektronik*	20	4	1	1
165	311502	Kontroler jakości wyrobów mechanicznych	0	0	0	0
166	311504	Technik mechanik*	117	1	9	0
167	311506	Technik mechanik eksploatacji środków transportu	2	0	0	0
168	311508	Technik mechanik maszyn i urządzeń	1	0	0	0
169	311509	Technik mechanik obróbki skrawaniem	1	0	0	0
170	311512	Technik mechanizacji rolnictwa*	4	0	2	0
171	311590	Pozostali technicy mechanicy	3	0	0	0
172	311603	Technik technologii chemicznej*	0	0	0	0
173	311707	Technik wiertnik*	3	0	0	0
174	311902	Kontroler jakości połączeń spawanych	0	0	0	0
175	311909	Technik automatyk	0	0	0	0
176	311922	Technik technologii drewna*	2	0	0	0
177	311924	Technik technologii odzieży*	1	1	0	0
178	313101	Elektroenergetyk elektrowni ciepłych	0	0	0	0
179	313103	Elektroenergetyk nastawni	1	0	0	0
180	314101	Laborant bakteriologiczny	1	1	0	0
181	314102	Laborant biochemiczny	0	0	0	0
182	314204	Technik hodowca zwierząt	2	1	0	0
183	314205	Technik ogrodnik*	5	3	0	0
184	314207	Technik rolnik*	5	2	1	0
185	314301	Technik leśnik*	2	0	0	0
186	314403	Technik technologii żywności*	3	3	0	0
187	314404	Technik technologii żywności - cukrownictwo	0	0	0	0
188	314406	Technik technologii żywności - produkcja koncentratów spożywczych	3	2	0	0
189	314407	Technik technologii żywności - produkcja piekarsko-ciastkarska	1	1	0	0
190	314411	Technik technologii żywności - przetwórstwo mięsne	1	1	0	0
191	314412	Technik technologii żywności - przetwórstwo mleczarskie	0	0	0	0
192	314413	Technik technologii żywności - przetwórstwo owocowo-warzywne	3	1	0	0

1	2	3	4	5	6	7
193	314490	Pozostali technicy technologii żywności	7	5	0	0
194	315317	Technik mechanik lotniczy*	0	0	0	0
195	321103	Technik elektroradiolog*	1	1	0	0
196	321190	Pozostali operatorzy aparatury medycznej	0	0	0	0
197	321201	Technik analityki medycznej	2	2	0	0
198	321301	Technik farmaceutyczny*	7	4	3	3
199	322001	Dietetyk*	3	3	0	0
200	322002	Technik żywienia i gospodarstwa domowego*	48	34	6	5
201	323003	Biomasażysta	1	1	0	0
202	324002	Technik weterynarii*	1	0	0	0
203	325102	Higienistka stomatologiczna*	1	1	0	0
204	325401	Technik fizjoterapii	1	1	0	0
205	325402	Technik masażyста*	4	2	2	2
206	325505	Instruktor higieny	0	0	0	0
207	325509	Technik bezpieczeństwa i higieny pracy*	1	0	1	0
208	325511	Technik ochrony środowiska*	12	9	1	0
209	325601	Ratownik medyczny*	4	2	1	1
210	325902	Higienistka szkolna	1	1	0	0
211	325905	Opiekunka dziecięca*	1	1	0	0
212	325907	Terapeuta zajęciowy*	4	4	1	1
213	331203	Referent (asystent) bankowości	0	0	0	0
214	331301	Księgowy	8	6	0	0
215	331402	Technik agrobiznesu*	3	2	0	0
216	331403	Technik ekonomista*	137	108	9	7
217	332101	Agent ubezpieczeniowy	1	1	0	0
218	332203	Przedstawiciel handlowy	4	4	0	0
219	332302	Zaopatrzeniowiec	0	0	0	0
220	333101	Agent celny	0	0	0	0
221	333105	Spedytor	1	0	0	0
222	333107	Technik logistyk*	1	1	1	1
223	333108	Technik spedytor*	0	0	0	0
224	333301	Pośrednik pracy	2	0	0	0
225	333905	Tajemniczy klient (mystery shopper)	1	0	0	0
226	334306	Technik administracji*	5	4	0	0
227	334390	Pozostali pracownicy administracyjni i sekretarze biura zarządu	1	0	0	0
228	334402	Sekretarka medyczna	0	0	0	0
229	335203	Urzędnik podatkowy	0	0	0	0
230	335390	Pozostali urzędnicy do spraw świadczeń społecznych	0	0	0	0
231	335904	Inspektor do spraw obrony cywilnej	0	0	0	0
232	341203	Opiekun w domu pomocy społecznej*	0	0	0	0
233	341204	Opiekunka środowiskowa*	1	1	0	0
234	341205	Pracownik socjalny	6	5	3	2
235	343202	Dekorator wnętrz	0	0	0	0
236	343204	Plastyk*	3	1	0	0

1	2	3	4	5	6	7
237	343301	Bibliotekarz*	0	0	0	0
238	343403	Technik organizacji usług gastronomicznych*	1	1	0	0
239	351203	Technik informatyk*	13	0	3	0
240	351290	Pozostali technicy wsparcia informatycznego i technicznego	0	0	0	0
241	352203	Technik telekomunikacji*	2	0	0	0
242	411003	Pracownik kancelaryjny	0	0	0	0
243	411004	Technik prac biurowych*	16	10	0	0
244	411090	Pozostali pracownicy obsługi biurowej	1	1	0	0
245	412001	Sekretarka	0	0	0	0
246	421103	Kasjer bankowy	0	0	0	0
247	422103	Technik obsługi turystycznej*	0	0	0	0
248	422402	Technik hotelarstwa*	21	20	7	6
249	422502	Pracownik informacji turystycznej	0	0	0	0
250	422602	Recepcjonista	1	1	0	0
251	422603	Rejestratorka medyczna	0	0	0	0
252	431101	Asystent do spraw księgowości	2	1	1	1
253	431290	Pozostali pracownicy do spraw statystyki, finansów i ubezpieczeń	2	2	0	0
254	432102	Inwentaryzator	0	0	0	0
255	432103	Magazynier	18	4	1	0
256	432190	Pozostali magazynierzy i pokrewni	0	0	0	0
257	432303	Ekspedytor	1	1	0	0
258	441203	Listonosz	2	1	0	0
259	441290	Pozostali listonosze i pokrewni	0	0	0	0
260	441403	Technik archiwista*	0	0	0	0
261	441990	Pozostali pracownicy obsługi biura gdzie indziej niesklasyfikowani	3	2	0	0
262	512001	Kucharz*	44	41	1	1
263	512002	Kucharz małej gastronomii*	24	13	8	3
264	512090	Pozostali kucharze	1	1	0	0
265	513101	Kelner*	18	16	1	1
266	513202	Barman	3	3	1	1
267	514101	Fryzjer*	52	52	12	12
268	514102	Fryzjer damski	3	3	0	0
269	514105	Technik usług fryzjerskich*	1	1	1	1
270	514202	Kosmetyczka	8	8	0	0
271	514203	Manikiurzystka	0	0	0	0
272	514205	Pracownik solarium	0	0	0	0
273	514207	Technik usług kosmetycznych*	4	4	1	1
274	514290	Pozostałe kosmetyczki i pokrewni	2	2	0	0
275	515301	Gospodarz domu	0	0	0	0
276	515303	Robotnik gospodarczy	11	1	0	0
277	516990	Pozostali pracownicy usług osobistych gdzie indziej niesklasyfikowani	0	0	0	0
278	521102	Sprzedawca obwoźny z samochodu (vanseller)	1	0	0	0
279	522103	Właściciel małego sklepu	0	0	0	0

1	2	3	4	5	6	7
280	522202	Kierownik stoiska w markecie	1	1	0	0
281	522301	Sprzedawca*	165	150	16	14
282	522304	Sprzedawca w branży spożywczej	0	0	0	0
283	522305	Technik handlowiec*	22	16	0	0
284	522390	Pozostali sprzedawcy sklepowi (ekspedienci)	1	1	0	0
285	523001	Kasjer biletowy	2	2	0	0
286	523002	Kasjer handlowy	1	1	0	0
287	524501	Ekspedient w stacji obsługi pojazdów	1	0	0	0
288	524502	Sprzedawca w stacji paliw	0	0	0	0
289	524902	Doradca klienta	0	0	0	0
290	524990	Pozostali pracownicy sprzedaży i pokrewni gdzie indziej niesklasyfikowani	3	3	0	0
291	531190	Pozostali opiekunowie dziecięcy	1	1	0	0
292	532201	Opiekunka domowa	3	3	0	0
293	532904	Sanitariusz szpitalny	2	0	0	0
294	532905	Zabiegowy balneologiczny	0	0	0	0
295	532990	Pozostali pracownicy opieki osobistej w ochronie zdrowia i pokrewni gdzie indziej niesklasyfikowani	0	0	0	0
296	541307	Pracownik ochrony fizycznej bez licencji	0	0	0	0
297	541308	Pracownik ochrony fizycznej I stopnia	5	0	0	0
298	541312	Strażnik gminny / miejski	0	0	0	0
299	541390	Pozostali pracownicy ochrony osób i mienia	4	1	0	0
300	541909	Strażnik rybacki	1	0	0	0
301	611102	Rolnik łąkarz	0	0	0	0
302	611104	Rolnik upraw polowych	5	3	0	0
303	611190	Pozostali rolnicy upraw polowych	1	0	0	0
304	611202	Rolnik chmielarz	0	0	0	0
305	611290	Pozostali sadownicy	0	0	0	0
306	611303	Ogrodnik*	1	1	1	1
307	611305	Ogrodnik szkółkarz	0	0	0	0
308	611306	Ogrodnik terenów zieleni	0	0	0	0
309	611308	Ogrodnik - uprawa roślin ozdobnych	1	0	0	0
310	611309	Ogrodnik - uprawa warzyw polowych	0	0	0	0
311	611390	Pozostali ogrodnicy	1	0	0	0
312	611403	Rolnik upraw mieszanych	1	0	0	0
313	612990	Pozostali hodowcy zwierząt gdzie indziej niesklasyfikowani	0	0	0	0
314	613003	Rolnik*	8	5	1	1
315	621001	Drwal / pilarz drzew	0	0	0	0
316	621002	Robotnik leśny	1	0	0	0
317	622101	Rybak hodowca	1	0	0	0
318	622102	Rybak stawowy	1	0	0	0
319	711101	Konserwator budynków	0	0	0	0
320	711102	Monter konstrukcji budowlanych*	1	0	0	0
321	711202	Murarz*	117	0	15	0
322	711301	Kamieniarz*	1	0	0	0
323	711401	Betoniarz	3	0	0	0

1	2	3	4	5	6	7
324	711402	Betoniarz - zbrojarz*	4	0	0	0
325	711404	Zbrojarz	2	0	0	0
326	711501	Cieśla*	3	0	0	0
327	711502	Cieśla szalunkowy	7	0	0	0
328	711503	Stolarz budowlany	7	0	0	0
329	711601	Brukarz	2	0	0	0
330	711701	Monter budownictwa wodnego*	1	0	0	0
331	711990	Pozostali robotnicy budowlani robót stanu surowego i pokrewni gdzie indziej niesklasyfikowani	0	0	0	0
332	712101	Dekarz*	3	0	0	0
333	712204	Posadzkarz*	87	0	20	0
334	712302	Sztukator	4	1	0	0
335	712303	Tynkarz	7	0	0	0
336	712401	Monter izolacji budowlanych*	5	0	0	0
337	712402	Monter izolacji chemooodpornych i antykorozyjnych	0	0	0	0
338	712601	Hydraulik	11	0	0	0
339	712602	Monter instalacji centralnego ogrzewania i ciepłej wody	13	0	0	0
340	712604	Monter instalacji i urządzeń sanitarnych*	3	0	0	0
341	712605	Monter rurociągów górniczych	0	0	0	0
342	712690	Pozostali monterzy instalacji i urządzeń sanitarnych	0	0	0	0
343	712904	Technolog robót wykończeniowych w budownictwie*	22	0	0	0
344	712990	Pozostali robotnicy budowlani robót wykończeniowych i pokrewni gdzie indziej niesklasyfikowani	0	0	0	0
345	713101	Malarz - tapeciarz*	4	0	0	0
346	713102	Malarz budowlany	23	0	0	0
347	713201	Lakiernik*	1	0	0	0
348	713203	Lakiernik samochodowy	0	0	0	0
349	713207	Malarz lakiernik wyrobów metalowych	1	0	0	0
350	721190	Pozostali formierze odlewniczy i pokrewni	1	0	0	0
351	721204	Spawacz metodą MAG	0	0	0	0
352	721205	Spawacz metodą MIG	0	0	0	0
353	721207	Spawacz ręczny gazowy	0	0	0	0
354	721208	Spawacz ręczny łukiem elektrycznym	3	0	0	0
355	721290	Pozostali spawacze i pokrewni	0	0	0	0
356	721301	Blacharz*	0	0	0	0
357	721306	Blacharz samochodowy*	5	0	0	0
358	721404	Monter konstrukcji stalowych	3	0	0	0
359	722204	Ślusarz*	76	0	0	0
360	722205	Ślusarz galanterii metalowej	0	0	0	0
361	722301	Frezer	3	1	0	0
362	722309	Operator obrabiarek zespołowych	0	0	0	0
363	722314	Tokarz w metalu	34	2	0	0
364	722390	Pozostali ustawiacze i operatorzy obrabiarek do	1	0	0	0

1	2	3	4	5	6	7
		metali i pokrewni				
365	723101	Mechanik autobusów	0	0	0	0
366	723103	Mechanik pojazdów samochodowych*	83	0	16	0
367	723104	Mechanik samochodów ciężarowych	4	0	0	0
368	723105	Mechanik samochodów osobowych	42	0	0	0
369	723190	Pozostali mechanicy pojazdów samochodowych	7	0	0	0
370	723303	Mechanik maszyn i urządzeń budowlanych i melioracyjnych	16	0	0	0
371	723304	Mechanik maszyn i urządzeń do obróbki metali	7	1	0	0
372	723306	Mechanik maszyn i urządzeń górnictwa podziemnego	4	0	0	0
373	723307	Mechanik maszyn i urządzeń przemysłowych	15	1	0	0
374	723308	Mechanik maszyn rolniczych	1	0	0	0
375	723310	Mechanik - monter maszyn i urządzeń*	2	0	1	0
376	723390	Pozostali mechanicy maszyn i urządzeń rolniczych i przemysłowych	13	2	1	1
377	723401	Mechanik pojazdów jednośladowych	2	0	0	0
378	731102	Mechanik automatyki przemysłowej i urządzeń precyzyjnych*	4	0	0	0
379	731305	Złotnik - jubiler*	0	0	0	0
380	731402	Ceramik wyrobów użytkowych i ozdobnych	3	3	0	0
381	731502	Hutnik - dmuchacz szkła	1	0	0	0
382	731505	Sortowacz - brakarz szkła	1	1	0	0
383	731610	Zdobnik szkła	0	0	0	0
384	731802	Dziewiarz	2	2	0	0
385	731805	Przędzacz	0	0	0	0
386	731809	Tkacz	1	1	0	0
387	732290	Pozostali drukarze	0	0	0	0
388	732303	Introligator poligraficzny	0	0	0	0
389	741101	Elektromonter instalacji elektrycznych	7	0	0	0
390	741103	Elektryk*	0	0	0	0
391	741201	Elektromechanik*	1	0	0	0
392	741202	Elektromechanik elektrycznych przyrządów pomiarowych	1	0	0	0
393	741203	Elektromechanik pojazdów samochodowych*	15	0	2	0
394	741204	Elektromechanik sprzętu gospodarstwa domowego	6	0	0	0
395	741207	Elektromonter (elektryk) zakładowy	14	1	0	0
396	741210	Elektromonter maszyn elektrycznych	2	0	0	0
397	741212	Elektromonter maszyn i urządzeń górnictwa podziemnego	1	0	0	0
398	741290	Pozostali elektromechanicy i elektromonterzy	8	0	0	0
399	741302	Elektromonter linii napowietrznych niskich i średnich napięć	0	0	0	0
400	742102	Monter - elektronik*	1	0	0	0
401	742111	Monter elektronik - urządzenia radiokomunikacyjne	0	0	0	0
402	742112	Monter elektronik - urządzenia radiowo-telewizyjne	2	0	0	0
403	742117	Serwisant sprzętu komputerowego	0	0	0	0
404	742201	Monter instalacji i urządzeń telekomunikacyjnych	0	0	0	0

1	2	3	4	5	6	7
		(telemonter)				
405	751101	Garmażer	0	0	0	0
406	751104	Rozbieracz - wykrawacz	1	0	0	0
407	751105	Rzeźnik - wędliniarz*	0	0	0	0
408	751106	Ubojowy	1	0	0	0
409	751190	Pozostali masarze, robotnicy w przetwórstwie ryb i pokrewni	1	0	0	0
410	751201	Cukiernik*	30	28	4	4
411	751204	Piekarz*	50	5	9	3
412	751490	Pozostali robotnicy przetwórstwa surowców roślinnych	8	6	0	0
413	752105	Sortowacz materiałów drzewnych	1	0	0	0
414	752190	Pozostali robotnicy przygotowujący drewno i pokrewni	0	0	0	0
415	752205	Stolarz*	8	0	0	0
416	752206	Stolarz galanterii drzewnej	2	0	0	0
417	752208	Stolarz meblowy	3	0	0	0
418	752290	Pozostali stolarze meblowi i pokrewni	3	0	0	0
419	752305	Pilarz	0	0	0	0
420	752390	Pozostali ustawiacze i operatorzy maszyn do obróbki drewna i pokrewni	0	0	0	0
421	753105	Krawiec*	39	39	1	1
422	753106	Kuśnierz*	1	0	0	0
423	753202	Krojczy	0	0	0	0
424	753301	Hafciarka	0	0	0	0
425	753303	Szwaczka	17	17	0	0
426	753601	Cholewkarz	0	0	0	0
427	753603	Obuwnik miarowy	1	1	0	0
428	753605	Obuwnik przemysłowy	2	1	0	0
429	754201	Strzałowy	1	0	0	0
430	811101	Górnik eksploatacji podziemnej*	7	0	0	0
431	811104	Operator koparki	0	0	0	0
432	811105	Operator koparko - ładowarki	3	0	0	0
433	811106	Operator ładowarki	0	0	0	0
434	811110	Operator spycharki	0	0	0	0
435	811190	Pozostali górnicy podziemnej i odkrywkowej eksploatacji złóż i pokrewni	1	0	0	0
436	811204	Operator maszyn i urządzeń do rozdrabniania i sortowania surowców mineralnych	1	0	0	0
437	812119	Wytapiacz metali nieżelaznych	0	0	0	0
438	814104	Wulkanizator	0	0	0	0
439	814208	Operator wtryskarki	0	0	0	0
440	816003	Operator maszyn i urządzeń przemysłu spożywczego*	0	0	0	0
441	816005	Operator urządzeń do obróbki surowca mleczarskiego	0	0	0	0
442	816029	Operator urządzeń przetwórstwa owocowo-warzywnego	2	2	0	0

1	2	3	4	5	6	7
443	817111	Operator urządzeń do ścierania drewna	0	0	0	0
444	817203	Operator pras w produkcji drzewnej	0	0	0	0
445	818119	Suszarnik ceramiki i wyrobów gipsowych	1	0	0	0
446	818204	Palacz kotłów centralnego ogrzewania gazowych	1	0	0	0
447	818205	Palacz kotłów centralnego ogrzewania wodnych rusztowych	3	0	0	0
448	818206	Palacz kotłów parowych	4	0	0	0
449	818902	Operator urządzeń utylizacji surowców zwierzęcych	2	0	0	0
450	818990	Pozostali operatorzy stacjonarnych maszyn i urządzeń gdzie indziej niesklasyfikowani	3	0	0	0
451	821102	Monter aparatury i urządzeń chemicznych	1	1	0	0
452	821105	Monter maszyn i urządzeń przemysłowych	3	1	0	0
453	821114	Monter urządzeń chłodniczych i gastronomicznych	1	1	0	0
454	821190	Pozostali monterzy maszyn i urządzeń mechanicznych	0	0	0	0
455	821304	Monter podzespołów i zespołów elektronicznych	0	0	0	0
456	821306	Monter zestrajacz urządzeń elektronicznych	1	0	0	0
457	821902	Monter mebli	0	0	0	0
458	821905	Monter wyrobów z drewna	0	0	0	0
459	821906	Monter wyrobów z tworzyw sztucznych	0	0	0	0
460	821990	Pozostali monterzy gdzie indziej niesklasyfikowani	0	0	0	0
461	831207	Nastawniczy	1	0	0	0
462	831209	Rewident taboru kolejowego	1	0	0	0
463	832202	Kierowca samochodu dostawczego	0	0	0	0
464	832203	Kierowca samochodu osobowego	3	0	0	0
465	833101	Kierowca autobusu	1	0	0	0
466	833202	Kierowca ciągnika siodłowego	0	0	0	0
467	833203	Kierowca samochodu ciężarowego	10	0	0	0
468	834101	Kierowca ciągnika rolniczego	9	0	0	0
469	834103	Mechanik - operator pojazdów i maszyn rolniczych*	10	0	0	0
470	834204	Operator sprzętu ciężkiego	2	0	0	0
471	834290	Pozostali operatorzy sprzętu do robót ziemnych i urządzeń pokrewnych	0	0	0	0
472	834401	Kierowca operator wózków jezdniowych	1	0	0	0
473	911202	Palacz pieców zwykłych	4	1	0	0
474	911203	Pokojowa	1	1	0	0
475	911205	Pracownik pomocniczy obsługi hotelowej*	0	0	0	0
476	911206	Salowa	11	10	0	0
477	911207	Sprzątaczką biurowa	15	15	0	0
478	911290	Pozostałe pomoce i sprzątaczkę biurowe, hotelowe i podobne	0	0	0	0
479	921201	Pomocniczy robotnik przy hodowli zwierząt	0	0	0	0
480	921301	Pomocniczy robotnik przy uprawie roślin i hodowli zwierząt	0	0	0	0
481	931202	Kopacz	2	0	0	0
482	931203	Meliorant	2	0	0	0
483	931205	Robotnik drogowy	5	0	0	0

1	2	3	4	5	6	7
484	931207	Robotnik torowy	1	0	0	0
485	931290	Pozostali robotnicy pomocniczy w budownictwie drogowym, wodnym i pokrewni	1	0	0	0
486	931301	Robotnik budowlany	41	0	0	0
487	932101	Pakowacz	0	0	0	0
488	932903	Licznarz	0	0	0	0
489	932906	Pomocnik ciastkarza	1	1	0	0
490	932910	Pomocnik piekarza	0	0	0	0
491	932911	Robotnik pomocniczy w przemyśle przetwórczym	5	2	0	0
492	932913	Sortowacz	1	1	0	0
493	932990	Pozostali robotnicy przy pracach prostych w przemyśle	3	2	0	0
494	933301	Ładowacz	1	0	0	0
495	933304	Robotnik magazynowy	2	0	0	0
496	941201	Pomoc kuchenna	0	0	0	0
497	961201	Sortowacz surowców wtórnych	0	0	0	0
498	961301	Robotnik oczyszczania miasta	0	0	0	0
499	961302	Robotnik placowy	5	1	0	0
500	962103	Dostawca potraw	0	0	0	0
501	962105	Goniec	0	0	0	0
502	962902	Dozorca	5	0	0	0
503	962905	Szatniarz	0	0	0	0
504	962906	Woźny	1	0	0	0
505	962990	Pozostali pracownicy przy pracach prostych gdzie indziej niesklasyfikowani	0	0	0	0
Ogółem			3960	1749	666	369

T-II/P-2a Struktura napływu bezrobotnych według grup zawodowych w powiecie buski
w 2011 roku

Lp	Kod grupy zawodów*	Nazwa grupy zawodów	Bezrobotni ogółem	w tym		
				kobiety	absolwenci	
					razem	kobiety
1	2	3	4	5	6	7
1	12	Kierownicy do spraw zarządzania i handlu	0,0000	0,0000	0,0000	0,0000
2	1212	Kierownicy do spraw zarządzania zasobami ludzkimi	0,0000	0,0000	0,0000	0,0000
3	1213	Kierownicy do spraw strategicznych i planowania	0,0000	0,0000	0,0000	0,0000
4	13	Kierownicy do spraw produkcji i usług	0,1120	0,2549	0,0000	0,0000
5	1321	Kierownicy do spraw produkcji przemysłowej	0,1120	0,2549	0,0000	0,0000
6	1323	Kierownicy do spraw budownictwa	0,0000	0,0000	0,0000	0,0000
7	14	Kierownicy w branży hotelarskiej, handlu i innych branżach usługowych	0,0000	0,0000	0,0000	0,0000
8	1420	Kierownicy w handlu detalicznym i hurtowym	0,0000	0,0000	0,0000	0,0000
9	1439	Kierownicy do spraw innych typów usług gdzie indziej niesklasyfikowani	0,0000	0,0000	0,0000	0,0000
10	21	Specjaliści nauk fizycznych, matematycznych i technicznych	4,0700	5,6074	11,4285	11,6504
11	2111	Fizycy i astronomowie	0,0373	0,0000	0,0000	0,0000
12	2113	Chemicy	0,2614	0,5098	0,5714	0,9709
13	2114	Specjaliści nauk o Ziemi	0,1120	0,2549	0,2857	0,4854
14	2120	Matematycy, statystycy i pokrewni	0,1120	0,1699	0,0000	0,0000
15	2131	Biolodzy i pokrewni	0,1867	0,4248	0,2857	0,4854
16	2132	Specjaliści w zakresie rolnictwa, leśnictwa i pokrewni	0,4854	0,8496	1,1429	0,9709
17	2133	Specjaliści do spraw ochrony środowiska	0,1867	0,3398	0,8571	1,4563
18	2141	Inżynierowie do spraw przemysłu i produkcji	0,5228	0,5947	0,2857	0,0000
19	2142	Inżynierowie budownictwa	0,2987	0,0850	1,7143	0,4854
20	2143	Inżynierowie inżynierii środowiska	0,3734	0,6797	0,5714	0,9709
21	2144	Inżynierowie mechanicy	0,2614	0,1699	0,5714	0,9709
22	2145	Inżynierowie chemicy i pokrewni	0,2987	0,6797	1,7143	2,9126
23	2146	Inżynierowie górnictwa, metalurgii i pokrewni	0,1494	0,1699	0,2857	0,0000
24	2149	Inżynierowie i pokrewni gdzie indziej niesklasyfikowani	0,1120	0,2549	0,0000	0,0000
25	2151	Inżynierowie elektrycy	0,1120	0,0000	0,2857	0,0000
26	2152	Inżynierowie elektronicy	0,2987	0,0000	1,4286	0,0000
27	2161	Architekci	0,0747	0,1699	0,2857	0,4854
28	2165	Kartografowie i geodeci	0,1867	0,2549	1,1429	1,4563
29	2166	Projektanci grafiki i multimediiów	0,0000	0,0000	0,0000	0,0000
30	22	Specjaliści do spraw zdrowia	2,5017	4,9278	7,4285	11,6503
31	2221	Pielęgniarki bez specjalizacji lub w trakcie specjalizacji	0,4854	1,1045	1,1429	1,9417
32	2231	Położne bez specjalizacji lub w trakcie specjalizacji	0,0373	0,0850	0,2857	0,4854
33	2271	Diagności laboratoryjni bez specjalizacji lub w	0,0373	0,0850	0,2857	0,4854

1	2	3	4	5	6	7
		trakcie specjalizacji				
34	2272	Specjaliści diagnostyki laboratoryjnej	0,0373	0,0850	0,2857	0,4854
35	2281	Farmaceuci	0,1494	0,3398	0,0000	0,0000
36	2282	Specjaliści do spraw higieny, bezpieczeństwa pracy i ochrony środowiska	0,1120	0,2549	0,2857	0,4854
37	2283	Fizjoterapeuci	1,3443	2,3789	4,2857	6,3107
38	2284	Dietetycy i specjaliści do spraw żywienia	0,1494	0,3398	0,2857	0,4854
39	2285	Audiofonolodzy i logopedzi	0,0373	0,0850	0,0000	0,0000
40	2289	Specjaliści ochrony zdrowia gdzie indziej niesklasyfikowani	0,1120	0,1699	0,5714	0,9709
41	23	Specjaliści nauczania i wychowania	4,8918	8,9211	8,8571	12,1359
42	2320	Nauczyciele kształcenia zawodowego	0,0747	0,0000	0,0000	0,0000
43	2330	Nauczyciele gimnazjów i szkół ponadgimnazjalnych (z wyjątkiem nauczycieli kształcenia zawodowego)	1,5310	2,7188	2,2857	3,3981
44	2341	Nauczyciele szkół podstawowych	0,4108	0,6797	0,2857	0,4854
45	2342	Specjaliści do spraw wychowania małego dziecka	0,1867	0,4248	0,2857	0,4854
46	2351	Wizytatorzy i specjaliści metod nauczania	2,3525	4,5030	5,7143	7,2816
47	2352	Nauczyciele szkół specjalnych	0,0747	0,0850	0,0000	0,0000
48	2355	Nauczyciele sztuki w placówkach pozaszkolnych	0,0000	0,0000	0,0000	0,0000
49	2359	Specjaliści nauczania i wychowania gdzie indziej niesklasyfikowani	0,2614	0,5098	0,2857	0,4854
50	24	Specjaliści do spraw ekonomicznych i zarządzania	3,5474	4,8428	7,4285	7,7670
51	2411	Specjaliści do spraw księgowości i rachunkowości	0,1120	0,1699	0,2857	0,0000
52	2412	Doradcy finansowi i inwestycyjni	0,0373	0,0850	0,0000	0,0000
53	2413	Analitycy finansowi	0,3361	0,5098	0,2857	0,0000
54	2421	Specjaliści do spraw zarządzania i organizacji	0,3361	0,5947	1,4286	1,9417
55	2422	Specjaliści do spraw administracji i rozwoju	1,9417	2,2090	4,8571	4,8544
56	2423	Specjaliści do spraw zarządzania zasobami ludzkimi	0,0747	0,1699	0,5714	0,9709
57	2431	Specjaliści do spraw reklamy i marketingu	0,7095	1,1045	0,0000	0,0000
58	2433	Specjaliści do spraw sprzedaży (z wyłączeniem technologii informacyjno-komunikacyjnych)	0,0000	0,0000	0,0000	0,0000
59	2441	Specjaliści do spraw rynku nieruchomości	0,0000	0,0000	0,0000	0,0000
60	25	Specjaliści do spraw technologii informacyjno-komunikacyjnych	0,5600	0,0000	0,8571	0,0000
61	2511	Analitycy systemowi	0,0373	0,0000	0,2857	0,0000
62	2512	Specjaliści do spraw rozwoju systemów informatycznych	0,0373	0,0000	0,0000	0,0000
63	2519	Analitycy systemowi i specjaliści do spraw rozwoju aplikacji komputerowych gdzie indziej niesklasyfikowani	0,2614	0,0000	0,2857	0,0000
64	2521	Projektanci i administratorzy baz danych	0,0373	0,0000	0,2857	0,0000
65	2522	Administratorzy systemów komputerowych	0,0373	0,0000	0,0000	0,0000
66	2523	Specjaliści do spraw sieci komputerowych	0,1494	0,0000	0,0000	0,0000
67	26	Specjaliści z dziedziny prawa, dziedzin społecznych i kultury	5,7133	9,9404	13,7150	18,9327
68	2619	Specjaliści z dziedziny prawa gdzie indziej niesklasyfikowani	0,5228	0,5947	1,7143	1,9417

1	2	3	4	5	6	7
69	2622	Bibliotekoznawcy i specjaliści zarządzania informacją	0,1494	0,3398	0,2857	0,4854
70	2631	Ekonomiści	3,2487	6,0323	7,1436	11,1659
71	2632	Archeolodzy, socjolodzy i pokrewni	0,3734	0,6797	0,5714	0,4854
72	2633	Filozofowie, historycy i politolodzy	0,7842	1,0195	2,0000	1,9417
73	2634	Psycholodzy i pokrewni	0,0373	0,0000	0,2857	0,0000
74	2642	Dziennikarze	0,0747	0,1699	0,5714	0,9709
75	2643	Filolodzy i tłumacze	0,5228	1,1045	1,1429	1,9417
76	2652	Kompozytorzy, artyści muzycy i śpiewacy	0,0000	0,0000	0,0000	0,0000
77	2656	Prezenterzy radiowi, telewizyjni i pokrewni	0,0000	0,0000	0,0000	0,0000
78	31	Średni personel nauk fizycznych, chemicznych i technicznych	10,4181	3,6534	6,8572	1,9417
79	3111	Technicy nauk chemicznych, fizycznych i pokrewni	0,5975	0,8496	1,4286	1,4563
80	3112	Technicy budownictwa	2,1285	0,5947	1,4286	0,0000
81	3113	Technicy elektrycy	0,6721	0,0000	0,2857	0,0000
82	3114	Technicy elektronicy i pokrewni	0,7468	0,3398	0,2857	0,4854
83	3115	Technicy mechanicy	4,7797	0,0850	3,1429	0,0000
84	3116	Technicy chemicy i pokrewni	0,0000	0,0000	0,0000	0,0000
85	3117	Technicy górnictwa, metalurgii i pokrewni	0,1120	0,0000	0,0000	0,0000
86	3119	Technicy nauk fizycznych i technicznych gdzie indziej niesklasyfikowani	0,1120	0,0850	0,0000	0,0000
87	3131	Operatorzy urządzeń energetycznych	0,0373	0,0000	0,0000	0,0000
88	3141	Technicy nauk biologicznych (z wyłączeniem nauk medycznych)	0,0373	0,0850	0,0000	0,0000
89	3142	Technicy rolnictwa i pokrewni	0,4481	0,5098	0,2857	0,0000
90	3143	Technicy leśnictwa	0,0747	0,0000	0,0000	0,0000
91	3144	Technicy technologii żywności	0,6721	1,1045	0,0000	0,0000
92	3153	Piloci statków powietrznych i personel pokrewny	0,0000	0,0000	0,0000	0,0000
93	32	Średni personel do spraw zdrowia	3,4352	5,6076	4,2856	5,8252
94	3211	Operatorzy aparatury medycznej	0,0373	0,0850	0,0000	0,0000
95	3212	Technicy analityki medycznej	0,0747	0,1699	0,0000	0,0000
96	3213	Technicy farmaceutyczni	0,2614	0,3398	0,8571	1,4563
97	3220	Dietetycy i żywieniowcy	1,9044	3,1436	1,7143	2,4272
98	3230	Praktykujący niekonwencjonalne lub komplementarne metody terapii	0,0373	0,0850	0,0000	0,0000
99	3240	Technicy weterynarii	0,0373	0,0000	0,0000	0,0000
100	3251	Asystenci dentystyczni	0,0373	0,0850	0,0000	0,0000
101	3254	Technicy fizjoterapii i masażyści	0,1867	0,2549	0,5714	0,9709
102	3255	Średni personel ochrony środowiska, medycyny pracy i bhp	0,4854	0,7647	0,5714	0,0000
103	3256	Ratownicy medyczni	0,1494	0,1699	0,2857	0,4854
104	3259	Średni personel do spraw zdrowia gdzie indziej niesklasyfikowany	0,2240	0,5098	0,2857	0,4854
105	33	Średni personel do spraw biznesu i administracji	6,1239	10,7052	2,8571	3,8835
106	3312	Pracownicy do spraw kredytów, pożyczek i pokrewni	0,0000	0,0000	0,0000	0,0000
107	3313	Księgowi	0,2987	0,5098	0,0000	0,0000

1	2	3	4	5	6	7
108	3314	Średni personel do spraw statystyki i dziedzin pokrewnych	5,2278	9,3458	2,5714	3,3981
109	3321	Agenci ubezpieczeniowi	0,0373	0,0850	0,0000	0,0000
110	3322	Przedstawiciele handlowi	0,1494	0,3398	0,0000	0,0000
111	3323	Zaopatrzeniowcy	0,0000	0,0000	0,0000	0,0000
112	3331	Spedytorzy i pokrewni	0,0747	0,0850	0,2857	0,4854
113	3333	Pośrednicy pracy i zatrudnienia	0,0747	0,0000	0,0000	0,0000
114	3339	Pośrednicy usług biznesowych gdzie indziej niesklasyfikowani	0,0373	0,0000	0,0000	0,0000
115	3343	Pracownicy administracyjni i sekretarze biura zarządu	0,2240	0,3398	0,0000	0,0000
116	3344	Sekretarze medyczni i pokrewni	0,0000	0,0000	0,0000	0,0000
117	3352	Urzędnicy do spraw podatków	0,0000	0,0000	0,0000	0,0000
118	3353	Urzędnicy do spraw świadczeń społecznych	0,0000	0,0000	0,0000	0,0000
119	3359	Urzędnicy państwowi do spraw nadzoru gdzie indziej niesklasyfikowani	0,0000	0,0000	0,0000	0,0000
120	34	Średni personel z dziedziny prawa, spraw społecznych, kultury i pokrewny	0,4107	0,6798	0,8571	0,9709
121	3412	Pracownicy pomocy społecznej i pracy socjalnej	0,2614	0,5098	0,8571	0,9709
122	3432	Plastycy, dekoratorzy wnętrz i pokrewni	0,1120	0,0850	0,0000	0,0000
123	3433	Pracownicy bibliotek, galerii, muzeów i informacji naukowej	0,0000	0,0000	0,0000	0,0000
124	3434	Szefowie kuchni i organizatorzy usług gastronomicznych	0,0373	0,0850	0,0000	0,0000
125	35	Technicy informatycy	0,5601	0,0000	0,8571	0,0000
126	3512	Technicy wsparcia informatycznego i technicznego	0,4854	0,0000	0,8571	0,0000
127	3522	Operatorzy urządzeń telekomunikacyjnych	0,0747	0,0000	0,0000	0,0000
128	41	Sekretarki, operatorzy urządzeń biurowych i pokrewni	0,6348	0,9346	0,0000	0,0000
129	4110	Pracownicy obsługi biurowej	0,6348	0,9346	0,0000	0,0000
130	4120	Sekretarki (ogólne)	0,0000	0,0000	0,0000	0,0000
131	42	Pracownicy obsługi klienta	0,8215	1,7842	2,0000	2,9126
132	4211	Kasjerzy bankowi i pokrewni	0,0000	0,0000	0,0000	0,0000
133	4221	Konsultanci i inni pracownicy biur podróży	0,0000	0,0000	0,0000	0,0000
134	4224	Recepcjoniści hotelowi	0,7842	1,6992	2,0000	2,9126
135	4225	Pracownicy biur informacji	0,0000	0,0000	0,0000	0,0000
136	4226	Recepcjoniści (z wyłączeniem hotelowych)	0,0373	0,0850	0,0000	0,0000
137	43	Pracownicy do spraw finansowo-statystycznych i ewidencji materiałowej	0,8588	0,6797	0,5714	0,4854
138	4311	Pracownicy do spraw rachunkowości i księgowości	0,0747	0,0850	0,2857	0,4854
139	4312	Pracownicy do spraw statystyki, finansów i ubezpieczeń	0,0747	0,1699	0,0000	0,0000
140	4321	Magazynierzy i pokrewni	0,6721	0,3398	0,2857	0,0000
141	4323	Pracownicy do spraw transportu	0,0373	0,0850	0,0000	0,0000
142	44	Pozostali pracownicy obsługi biura	0,1867	0,2549	0,0000	0,0000
143	4412	Listonosze i pokrewni	0,0747	0,0850	0,0000	0,0000
144	4414	Technicy archiwiści i pokrewni	0,0000	0,0000	0,0000	0,0000
145	4419	Pracownicy obsługi biura gdzie indziej	0,1120	0,1699	0,0000	0,0000

1	2	3	4	5	6	7
		niesklasyfikowani				
146	51	Pracownicy usług osobistych	6,3853	12,3196	7,1428	9,7086
147	5120	Kucharze	2,5765	4,6729	2,5714	1,9417
148	5131	Kelnerzy	0,6721	1,3594	0,2857	0,4854
149	5132	Barmani	0,1120	0,2549	0,2857	0,4854
150	5141	Fryzjerzy	2,0911	4,7579	3,7143	6,3107
151	5142	Kosmetyczki i pokrewni	0,5228	1,1895	0,2857	0,4854
152	5153	Gospodarze budynków	0,4108	0,0850	0,0000	0,0000
153	5169	Pracownicy usług osobistych gdzie indziej niesklasyfikowani	0,0000	0,0000	0,0000	0,0000
154	52	Sprzedawcy i pokrewni	7,3579	14,7826	4,5714	6,7961
155	5211	Sprzedawcy na targowiskach i bazarach	0,0373	0,0000	0,0000	0,0000
156	5221	Właściciele sklepów	0,0000	0,0000	0,0000	0,0000
157	5222	Kierownicy sprzedaży w marketach	0,0373	0,0850	0,0000	0,0000
158	5223	Sprzedawcy sklepowi (ekspedienci)	7,0220	14,1878	4,5714	6,7961
159	5230	Kasjerzy i sprzedawcy biletów	0,1120	0,2549	0,0000	0,0000
160	5245	Pracownicy stacji obsługi pojazdów	0,0373	0,0000	0,0000	0,0000
161	5249	Pracownicy sprzedaży i pokrewni gdzie indziej niesklasyfikowani	0,1120	0,2549	0,0000	0,0000
162	53	Pracownicy opieki osobistej i pokrewni	0,2240	0,3399	0,0000	0,0000
163	5311	Opiekunowie dziecięcy	0,0373	0,0850	0,0000	0,0000
164	5322	Pracownicy domowej opieki osobistej	0,1120	0,2549	0,0000	0,0000
165	5329	Pracownicy opieki osobistej w ochronie zdrowia i pokrewni gdzie indziej niesklasyfikowani	0,0747	0,0000	0,0000	0,0000
166	54	Pracownicy usług ochrony	0,3734	0,0850	0,0000	0,0000
167	5413	Pracownicy ochrony osób i mienia	0,3361	0,0850	0,0000	0,0000
168	5419	Pracownicy usług ochrony gdzie indziej niesklasyfikowani	0,0373	0,0000	0,0000	0,0000
169	61	Rolnicy produkcji towarowej	0,6720	0,7647	0,5714	0,9708
170	6111	Rolnicy upraw polowych	0,2240	0,2549	0,0000	0,0000
171	6112	Sadownicy	0,0000	0,0000	0,0000	0,0000
172	6113	Ogrodnicy	0,1120	0,0850	0,2857	0,4854
173	6114	Rolnicy upraw mieszanych	0,0373	0,0000	0,0000	0,0000
174	6129	Hodowcy zwierząt gdzie indziej niesklasyfikowani	0,0000	0,0000	0,0000	0,0000
175	6130	Rolnicy produkcji roślinnej i zwierzęcej	0,2987	0,4248	0,2857	0,4854
176	62	Leśnicy i rybacy	0,1120	0,0000	0,0000	0,0000
177	6210	Robotnicy leśni i pokrewni	0,0373	0,0000	0,0000	0,0000
178	6221	Hodowcy ryb	0,0747	0,0000	0,0000	0,0000
179	71	Robotnicy budowlani i pokrewni (z wyłączeniem elektryków)	12,3972	0,0850	10,0000	0,0000
180	7111	Monterzy konstrukcji budowlanych i konserwatorzy budynków	0,0373	0,0000	0,0000	0,0000
181	7112	Murarze i pokrewni	4,3689	0,0000	4,2857	0,0000
182	7113	Robotnicy obróbki kamienia	0,0373	0,0000	0,0000	0,0000
183	7114	Betoniarze, betoniarze zbrojarze i pokrewni	0,3361	0,0000	0,0000	0,0000
184	7115	Cieśle i stolarze budowlani	0,6348	0,0000	0,0000	0,0000
185	7116	Robotnicy budowy dróg i pokrewni	0,0747	0,0000	0,0000	0,0000

1	2	3	4	5	6	7
186	7117	Monterzy budownictwa wodnego	0,0373	0,0000	0,0000	0,0000
187	7119	Robotnicy robót stanu surowego i pokrewni gdzie indziej niesklasyfikowani	0,0000	0,0000	0,0000	0,0000
188	7121	Dekarze	0,1120	0,0000	0,0000	0,0000
189	7122	Posadzkarze, parkieciarze i glazurnicy	3,2487	0,0000	5,7143	0,0000
190	7123	Tynkarze i pokrewni	0,4108	0,0850	0,0000	0,0000
191	7124	Monterzy izolacji	0,1867	0,0000	0,0000	0,0000
192	7126	Hydraulicy i monterzy instalacji sanitarnych	1,0082	0,0000	0,0000	0,0000
193	7129	Robotnicy budowlani robót wykończeniowych i pokrewni gdzie indziej niesklasyfikowani	0,8215	0,0000	0,0000	0,0000
194	7131	Malarze i pokrewni	1,0082	0,0000	0,0000	0,0000
195	7132	Lakiernicy	0,0747	0,0000	0,0000	0,0000
196	72	Robotnicy obróbki metali, mechanicy maszyn i urządzeń i pokrewni	12,0238	0,5947	5,1428	0,4854
197	7211	Formierze odlewniczy i pokrewni	0,0373	0,0000	0,0000	0,0000
198	7212	Spawacze i pokrewni	0,1120	0,0000	0,0000	0,0000
199	7213	Blacharze	0,1867	0,0000	0,0000	0,0000
200	7214	Robotnicy przygotowujący i wznoszący konstrukcje metalowe	0,1120	0,0000	0,0000	0,0000
201	7222	Ślusarze i pokrewni	2,8379	0,0000	0,0000	0,0000
202	7223	Ustawiacze i operatorzy obrabiarek do metali i pokrewni	1,4190	0,2549	0,0000	0,0000
203	7231	Mechanicy pojazdów samochodowych	5,0784	0,0000	4,5714	0,0000
204	7233	Mechanicy maszyn i urządzeń rolniczych i przemysłowych	2,1658	0,3398	0,5714	0,4854
205	7234	Mechanicy pojazdów jednośladowych	0,0747	0,0000	0,0000	0,0000
206	73	Rzemieślnicy i robotnicy poligraficzni	0,4481	0,5948	0,0000	0,0000
207	7311	Mechanicy precyzyjni	0,1494	0,0000	0,0000	0,0000
208	7313	Jubilerzy, złotnicy i pokrewni	0,0000	0,0000	0,0000	0,0000
209	7314	Ceramicy i pokrewni	0,1120	0,2549	0,0000	0,0000
210	7315	Formowacze wyrobów szklanych, krajacze i szlifierze szkła	0,0747	0,0850	0,0000	0,0000
211	7316	Szyldziarze, grawerzy i zdobnicy ceramiki, szkła i pokrewni	0,0000	0,0000	0,0000	0,0000
212	7318	Rękodzielnicy wyrobów z tkanin, skóry i pokrewnych materiałów	0,1120	0,2549	0,0000	0,0000
213	7322	Drukarze	0,0000	0,0000	0,0000	0,0000
214	7323	Introligatorzy i pokrewni	0,0000	0,0000	0,0000	0,0000
215	74	Elektrycy i elektrycy	2,1658	0,0850	0,5714	0,0000
216	7411	Elektrycy budowlani i pokrewni	0,2614	0,0000	0,0000	0,0000
217	7412	Elektromechanicy i elektromonterzy	1,7924	0,0850	0,5714	0,0000
218	7413	Monterzy linii elektrycznych	0,0000	0,0000	0,0000	0,0000
219	7421	Monterzy i serwisanci urządzeń elektronicznych	0,1120	0,0000	0,0000	0,0000
220	7422	Monterzy i serwisanci sieci instalacji i urządzeń telekomunikacyjnych	0,0000	0,0000	0,0000	0,0000
221	75	Robotnicy w przetwórstwie spożywczym, obróbce drewna, produkcji wyrobów tekstylnych i pokrewni	6,3106	8,2413	4,0000	3,8835
222	7511	Masarze, robotnicy w przetwórstwie ryb i pokrewni	0,1120	0,0000	0,0000	0,0000

1	2	3	4	5	6	7
223	7512	Piekarze, cukiernicy i pokrewni	2,9873	2,8037	3,7143	3,3981
224	7514	Robotnicy przetwórstwa surowców roślinnych	0,2987	0,5098	0,0000	0,0000
225	7521	Robotnicy przygotowujący drewno i pokrewni	0,0373	0,0000	0,0000	0,0000
226	7522	Stolarze meblowi i pokrewni	0,5975	0,0000	0,0000	0,0000
227	7523	Ustawiacze i operatorzy maszyn do obróbki i produkcji wyrobów z drewna	0,0000	0,0000	0,0000	0,0000
228	7531	Krawcy, kuśnierze, kapelusznicy i pokrewni	1,4937	3,3135	0,2857	0,4854
229	7532	Konstruktorzy i krojczowie odzieży	0,0000	0,0000	0,0000	0,0000
230	7533	Szwaczki, hafciarki i pokrewni	0,6348	1,4444	0,0000	0,0000
231	7536	Obuwnicy i pokrewni	0,1120	0,1699	0,0000	0,0000
232	7542	Strzałowi	0,0373	0,0000	0,0000	0,0000
233	81	Operatorzy maszyn i urządzeń wydobywczych i przetwórczych	1,0455	0,1699	0,0000	0,0000
234	8111	Górnicy podziemnej i odkrywkowej eksploatacji złóż i pokrewni	0,4108	0,0000	0,0000	0,0000
235	8112	Operatorzy maszyn i urządzeń do przeróbki mechanicznej kopalni	0,0373	0,0000	0,0000	0,0000
236	8121	Operatorzy maszyn i urządzeń do produkcji i przetwórstwa metali	0,0000	0,0000	0,0000	0,0000
237	8141	Operatorzy maszyn do produkcji wyrobów gumowych	0,0000	0,0000	0,0000	0,0000
238	8142	Operatorzy maszyn do produkcji wyrobów z tworzyw sztucznych	0,0000	0,0000	0,0000	0,0000
239	8160	Operatorzy maszyn i urządzeń do produkcji wyrobów spożywczych i pokrewni	0,0747	0,1699	0,0000	0,0000
240	8171	Operatorzy urządzeń do wyrobu masy papierniczej i produkcji papieru	0,0000	0,0000	0,0000	0,0000
241	8172	Operatorzy maszyn i urządzeń do obróbki drewna	0,0000	0,0000	0,0000	0,0000
242	8181	Operatorzy urządzeń do produkcji wyrobów szklanych i ceramicznych	0,0373	0,0000	0,0000	0,0000
243	8182	Maszyniści silników, kotłów parowych i pokrewni	0,2987	0,0000	0,0000	0,0000
244	8189	Operatorzy innych maszyn i urządzeń przetwórczych gdzie indziej niesklasyfikowani	0,1867	0,0000	0,0000	0,0000
245	82	Monterzy	0,2240	0,2549	0,0000	0,0000
246	8211	Monterzy maszyn i urządzeń mechanicznych	0,1867	0,2549	0,0000	0,0000
247	8213	Monterzy sprzętu elektronicznego	0,0373	0,0000	0,0000	0,0000
248	8219	Monterzy gdzie indziej niesklasyfikowani	0,0000	0,0000	0,0000	0,0000
249	83	Kierowcy i operatorzy pojazdów	1,4189	0,0000	0,0000	0,0000
250	8312	Dyżurni ruchu, manewrowi i pokrewni	0,0747	0,0000	0,0000	0,0000
251	8322	Kierowcy samochodów osobowych i dostawczych	0,1120	0,0000	0,0000	0,0000
252	8331	Kierowcy autobusów i motorniczowie tramwajów	0,0373	0,0000	0,0000	0,0000
253	8332	Kierowcy samochodów ciężarowych	0,3734	0,0000	0,0000	0,0000
254	8341	Operatorzy wolnobieżnych maszyn rolniczych i leśnych	0,7095	0,0000	0,0000	0,0000
255	8342	Operatorzy sprzętu do robót ziemnych i urządzeń pokrewnych	0,0747	0,0000	0,0000	0,0000
256	8344	Kierowcy operatorzy wózków jezdniowych	0,0373	0,0000	0,0000	0,0000
257	91	Pomoce domowe i sprzątaczk	1,1576	2,2940	0,0000	0,0000
258	9112	Pomoce i sprzątaczk biurowe, hotelowe i pokrewne	1,1576	2,2940	0,0000	0,0000

1	2	3	4	5	6	7
259	92	Robotnicy pomocniczy w rolnictwie, leśnictwie i rybołówstwie	0,0000	0,0000	0,0000	0,0000
260	9212	Robotnicy pomocniczy przy hodowli zwierząt	0,0000	0,0000	0,0000	0,0000
261	9213	Robotnicy pomocniczy przy uprawie roślin i hodowli zwierząt	0,0000	0,0000	0,0000	0,0000
262	93	Robotnicy pomocniczy w górnictwie, przemyśle, budownictwie i transporcie	2,4272	0,5098	0,0000	0,0000
263	9312	Robotnicy pomocniczy w budownictwie drogowym, wodnym i pokrewni	0,4108	0,0000	0,0000	0,0000
264	9313	Robotnicy pomocniczy w budownictwie ogólnym	1,5310	0,0000	0,0000	0,0000
265	9321	Pakowacze	0,0000	0,0000	0,0000	0,0000
266	9329	Robotnicy przy pracach prostych w przemyśle gdzie indziej niesklasyfikowani	0,3734	0,5098	0,0000	0,0000
267	9333	Robotnicy pracujący przy przeładunku towarów	0,1120	0,0000	0,0000	0,0000
268	94	Pracownicy pomocniczy przygotowujący posiłki	0,0000	0,0000	0,0000	0,0000
269	9412	Pomoce kuchenne	0,0000	0,0000	0,0000	0,0000
270	96	Ładowacze nieczystości i inni pracownicy przy pracach prostych	0,4107	0,0850	0,0000	0,0000
271	9612	Sortowacze odpadów	0,0000	0,0000	0,0000	0,0000
272	9613	Zamiatacze i pokrewni	0,1867	0,0850	0,0000	0,0000
273	9621	Gońcy, багаżowi i pokrewni	0,0000	0,0000	0,0000	0,0000
274	9629	Pracownicy przy pracach prostych gdzie indziej niesklasyfikowani	0,2240	0,0000	0,0000	0,0000
Ogółem			100	100	100	100

*/ Agregacja wg dużych grup zawodowych (kod 2-cyfrowy) oraz grup elementarnych (kod 4-cyfrowy)

T-II/P-3 Oferty pracy wg zawodów w powiecie buski
w 2011 roku

Lp	Kod zawodu	Nazwa zawodu	Oferty pracy	
			zgłoszone w 2011 roku	w końcu 2011 roku
1	2	3	4	5
1	000000	Bez zawodu	0	0
2	121203	Kierownik działu zarządzania zasobami ludzkimi	1	0
3	121303	Naczelnik / kierownik wydziału	0	0
4	132103	Kierownik działu produkcji	1	1
5	132104	Kierownik małego przedsiębiorstwa w przemyśle przetwórczym	3	0
6	132301	Kierownik budowy	1	0
7	142001	Kierownik działu w handlu detalicznym	1	0
8	143990	Pozostali kierownicy do spraw innych typów usług gdzie indziej niesklasyfikowani	0	0
9	211103	Fizyk	0	0
10	211301	Chemik	0	0
11	211302	Chemik - technologia chemiczna	0	0
12	211402	Geograf	0	0
13	211403	Geolog	0	0
14	212002	Matematyk	0	0
15	213105	Biolog	0	0
16	213106	Biotechnolog	0	0
17	213201	Doradca rolniczy	0	0
18	213203	Inżynier leśnictwa	0	0
19	213204	Inżynier ogrodnictwa	0	0
20	213205	Inżynier rolnictwa	0	0
21	213207	Inżynier zootechniki	0	0
22	213303	Specjalista ochrony środowiska	0	0
23	214102	Inżynier organizacji i planowania produkcji	0	0
24	214106	Logistyk	1	0
25	214109	Specjalista kontroli jakości	0	0
26	214190	Pozostali inżynierowie do spraw przemysłu i produkcji	2	0
27	214202	Inżynier budownictwa - budownictwo ogólne	0	0
28	214207	Inżynier budowy dróg	0	0
29	214302	Inżynier inżynierii środowiska - gospodarka wodna i hydrologia	0	0
30	214305	Inżynier inżynierii środowiska - oczyszczanie miast i gospodarka odpadami	0	0
31	214306	Inżynier inżynierii środowiska - systemy wodociągowe i kanalizacyjne	1	0
32	214390	Pozostali inżynierowie inżynierii środowiska	0	0
33	214402	Inżynier mechanik - maszyny i urządzenia do obróbki metali	1	1
34	214404	Inżynier mechanik - maszyny i urządzenia przemysłowe	1	0
35	214406	Inżynier mechanik - środki transportu	0	0
36	214407	Inżynier mechanik - technologia mechaniczna	1	0

1	2	3	4	5
37	214490	Pozostali inżynierowie mechanicy	0	0
38	214502	Inżynier technologii chemicznej	0	0
39	214503	Inżynier technologii żywności	0	0
40	214602	Inżynier górnik - górnictwo węgla brunatnego	0	0
41	214605	Inżynier hutnik	0	0
42	214606	Inżynier inżynierii materiałowej	0	0
43	214607	Inżynier odlewnik	0	0
44	214903	Inżynier automatyki i robotyki	0	0
45	214913	Inżynier technologii ceramiki	0	0
46	215103	Inżynier elektryk	0	0
47	215104	Inżynier elektryk - automatyk	1	0
48	215201	Inżynier elektronik	0	0
49	215202	Inżynier mechatronik	0	0
50	216101	Architekt	0	0
51	216505	Inżynier geodeta - geodezyjne pomiary podstawowe i satelitarne	2	0
52	216507	Inżynier geodeta - kataster i gospodarka nieruchomościami	0	0
53	216602	Grafik komputerowy multimedków	1	1
54	222101	Pielęgniarka	4	0
55	223101	Położna	0	0
56	227101	Diagnosta laboratoryjny	0	0
57	227203	Diagnosta laboratoryjny - laboratoryjna diagnostyka medyczna	0	0
58	227212	Diagnosta laboratoryjny - zdrowie publiczne	1	0
59	228101	Farmaceuta - analityka farmaceutyczna	0	0
60	228103	Farmaceuta - farmacja apteczna	0	0
61	228203	Specjalista bezpieczeństwa i higieny pracy	0	0
62	228204	Specjalista zdrowia publicznego	0	0
63	228301	Fizjoterapeuta	4	0
64	228401	Specjalista dietetyk	0	0
65	228402	Specjalista żywienia człowieka	0	0
66	228502	Logopeda	2	0
67	228903	Kosmetolog	0	0
68	232001	Nauczyciel / instruktor praktycznej nauki zawodu	0	0
69	232005	Nauczyciel przedmiotów zawodowych rolniczych i leśnych	1	0
70	232006	Nauczyciel przedmiotów zawodowych technicznych	1	0
71	233001	Nauczyciel biologii	0	0
72	233002	Nauczyciel chemii	0	0
73	233004	Nauczyciel fizyki i astronomii	0	0
74	233005	Nauczyciel geografii	0	0
75	233006	Nauczyciel historii	0	0
76	233007	Nauczyciel informatyki / technologii informacyjnej	0	0
77	233008	Nauczyciel języka angielskiego	0	0
78	233011	Nauczyciel języka niemieckiego	1	0
79	233012	Nauczyciel języka polskiego	0	0
80	233013	Nauczyciel języka rosyjskiego	0	0
81	233015	Nauczyciel matematyki	1	0

1	2	3	4	5
82	233016	Nauczyciel muzyki	0	0
83	233020	Nauczyciel religii	0	0
84	233025	Nauczyciel wychowania fizycznego	0	0
85	233090	Pozostali nauczyciele gimnazjów i szkół ponadgimnazjalnych (z wyjątkiem nauczycieli kształcenia zawodowego)	2	0
86	234111	Nauczyciel matematyki w szkole podstawowej	0	0
87	234113	Nauczyciel nauczania początkowego	4	0
88	234115	Nauczyciel przyrody w szkole podstawowej	1	0
89	234118	Nauczyciel wychowania fizycznego w szkole podstawowej	0	0
90	234190	Pozostali nauczyciele szkół podstawowych	2	0
91	234201	Nauczyciel przedszkola	4	0
92	235107	Pedagog	1	0
93	235205	Nauczyciel upośledzonych umysłowo (oligofrenopedagog)	0	0
94	235501	Instruktor amatorskiego ruchu artystycznego	1	0
95	235906	Nauczyciel logopeda	1	0
96	235910	Nauczyciel w placówkach pozaszkolnych	0	0
97	235912	Pedagog szkolny	1	0
98	235914	Wychowawca w placówkach oświatowych, wychowawczych i opiekuńczych	1	0
99	235990	Pozostali specjaliści nauczania i wychowania gdzie indziej niesklasyfikowani	3	0
100	241103	Specjalista do spraw rachunkowości	0	0
101	241106	Specjalista do spraw rachunkowości zarządczej	0	0
102	241202	Doradca finansowy	4	0
103	241204	Doradca podatkowy	0	0
104	241304	Specjalista bankowości	0	0
105	241306	Specjalista do spraw finansów	0	0
106	241307	Specjalista do spraw ubezpieczeń majątkowych i osobowych	0	0
107	241308	Specjalista do spraw ubezpieczeń społecznych	0	0
108	242102	Koordynator projektów unijnych	0	0
109	242190	Pozostali specjaliści do spraw zarządzania i organizacji	0	0
110	242202	Animator gospodarczy do spraw rozwoju regionalnego	0	0
111	242217	Specjalista administracji publicznej	0	0
112	242218	Specjalista do spraw badań społeczno-ekonomicznych	0	0
113	242219	Specjalista do spraw integracji europejskiej	0	0
114	242220	Specjalista do spraw organizacji i rozwoju przemysłu	0	0
115	242221	Specjalista do spraw organizacji i rozwoju transportu	2	1
116	242222	Specjalista do spraw organizacji usług gastronomicznych, hotelarskich i turystycznych	0	0
117	242224	Specjalista do spraw stosunków międzynarodowych	0	0
118	242226	Specjalista organizacji i zarządzania w ochronie zdrowia	0	0
119	242290	Pozostali specjaliści do spraw administracji i rozwoju	0	0
120	242304	Doradca zawodowy	0	0
121	242307	Specjalista do spraw kadr	0	0
122	242309	Specjalista do spraw rekrutacji pracowników	0	0
123	242390	Pozostali specjaliści do spraw zarządzania zasobami ludzkimi	0	0
124	243106	Specjalista do spraw marketingu i handlu	2	0

1	2	3	4	5
125	243107	Specjalista do spraw reklamy	0	0
126	243305	Specjalista do spraw sprzedaży	1	0
127	244101	Pośrednik w obrocie nieruchomościami	0	0
128	251101	Analityk systemów teleinformatycznych	0	0
129	251102	Konsultant do spraw systemów teleinformatycznych	1	0
130	251290	Pozostali specjaliści do spraw rozwoju systemów informatycznych	0	0
131	251902	Specjalista zastosowań informatyki	0	0
132	251903	Tester oprogramowania komputerowego	0	0
133	252101	Administrator baz danych	0	0
134	252290	Pozostali administratorzy systemów komputerowych	0	0
135	252302	Inżynier systemów i sieci komputerowych	0	0
136	261906	Prawnik legislator	0	0
137	261990	Pozostali specjaliści z dziedziny prawa gdzie indziej niesklasyfikowani	0	0
138	262203	Bibliotekoznawca	0	0
139	262290	Pozostali bibliotekoznawcy i specjaliści zarządzania informacją	0	0
140	263102	Ekonomista	0	0
141	263203	Kulturoznawca	0	0
142	263204	Socjolog	0	0
143	263302	Historyk	0	0
144	263304	Politolog	0	0
145	263401	Psycholog	3	1
146	264201	Dziennikarz	10	0
147	264302	Filolog - filologia obcojęzyczna	0	0
148	264303	Filolog - filologia polska	0	0
149	264304	Tłumacz języka angielskiego	0	0
150	264315	Tłumacz tekstów	0	0
151	265207	Piosenkarz	0	0
152	265602	Konferansjer	0	0
153	311101	Laborant chemiczny	2	0
154	311103	Technik analityk*	0	0
155	311104	Technik geodeta*	0	0
156	311106	Technik geolog*	0	0
157	311201	Kosztorysant budowlany	3	0
158	311202	Laborant budowlany	2	0
159	311204	Technik budownictwa*	0	0
160	311206	Technik drogownictwa*	0	0
161	311208	Technik inżynierii środowiska i melioracji*	0	0
162	311209	Technik urządzeń sanitarnych*	0	0
163	311303	Technik elektryk*	2	0
164	311408	Technik elektronik*	0	0
165	311502	Kontroler jakości wyrobów mechanicznych	1	0
166	311504	Technik mechanik*	1	0
167	311506	Technik mechanik eksploatacji środków transportu	0	0
168	311508	Technik mechanik maszyn i urządzeń	0	0

1	2	3	4	5
169	311509	Technik mechanik obróbki skrawaniem	0	0
170	311512	Technik mechanizacji rolnictwa*	0	0
171	311590	Pozostali technicy mechanicy	0	0
172	311603	Technik technologii chemicznej*	0	0
173	311707	Technik wiertnik*	0	0
174	311902	Kontroler jakości połączeń spawanych	2	0
175	311909	Technik automatyk	1	0
176	311922	Technik technologii drewna*	0	0
177	311924	Technik technologii odzieży*	0	0
178	313101	Elektroenergetyk elektrowni ciepłych	0	0
179	313103	Elektroenergetyk nastawni	0	0
180	314101	Laborant bakteriologiczny	0	0
181	314102	Laborant biochemiczny	1	0
182	314204	Technik hodowca zwierząt	0	0
183	314205	Technik ogrodnik*	0	0
184	314207	Technik rolnik*	0	0
185	314301	Technik leśnik*	0	0
186	314403	Technik technologii żywności*	0	0
187	314404	Technik technologii żywności - cukrownictwo	0	0
188	314406	Technik technologii żywności - produkcja koncentratów spożywczych	0	0
189	314407	Technik technologii żywności - produkcja piekarsko-ciastkarska	0	0
190	314411	Technik technologii żywności - przetwórstwo mięsne	0	0
191	314412	Technik technologii żywności - przetwórstwo mleczarskie	0	0
192	314413	Technik technologii żywności - przetwórstwo owocowo-warzywne	0	0
193	314490	Pozostali technicy technologii żywności	0	0
194	315317	Technik mechanik lotniczy*	0	0
195	321103	Technik elektroradiolog*	0	0
196	321190	Pozostali operatorzy aparatury medycznej	1	0
197	321201	Technik analityki medycznej	0	0
198	321301	Technik farmaceutyczny*	3	0
199	322001	Dietetyk*	0	0
200	322002	Technik żywienia i gospodarstwa domowego*	0	0
201	323003	Biomasażysta	0	0
202	324002	Technik weterynarii*	0	0
203	325102	Higienistka stomatologiczna*	0	0
204	325401	Technik fizjoterapii	0	0
205	325402	Technik masażysta*	3	0
206	325505	Instruktor higieny	3	0
207	325509	Technik bezpieczeństwa i higieny pracy*	0	0
208	325511	Technik ochrony środowiska*	0	0
209	325601	Ratownik medyczny*	0	0
210	325902	Higienistka szkolna	0	0
211	325905	Opiekunka dziecięca*	0	0
212	325907	Terapeuta zajęciowy*	5	0

1	2	3	4	5
213	331203	Referent (asystent) bankowości	6	0
214	331301	Księgowy	6	0
215	331402	Technik agrobiznesu*	0	0
216	331403	Technik ekonomista*	0	0
217	332101	Agent ubezpieczeniowy	0	0
218	332203	Przedstawiciel handlowy	17	1
219	332302	Zaopatrzeniowiec	1	0
220	333101	Agent celny	0	0
221	333105	Spedytor	0	0
222	333107	Technik logistyk*	0	0
223	333108	Technik spedytor*	1	0
224	333301	Pośrednik pracy	0	0
225	333905	Tajemniczy klient (mystery shopper)	0	0
226	334306	Technik administracji*	5	0
227	334390	Pozostali pracownicy administracyjni i sekretarze biura zarządu	0	0
228	334402	Sekretarka medyczna	1	0
229	335203	Urzędnik podatkowy	4	0
230	335390	Pozostali urzędnicy do spraw świadczeń społecznych	1	0
231	335904	Inspektor do spraw obrony cywilnej	0	0
232	341203	Opiekun w domu pomocy społecznej*	0	0
233	341204	Opiekunka środowiskowa*	0	0
234	341205	Pracownik socjalny	3	0
235	343202	Dekorator wnętrz	0	0
236	343204	Plastyk*	0	0
237	343301	Bibliotekarz*	1	0
238	343403	Technik organizacji usług gastronomicznych*	0	0
239	351203	Technik informatyk*	5	0
240	351290	Pozostali technicy wsparcia informatycznego i technicznego	1	0
241	352203	Technik telekomunikacji*	0	0
242	411003	Pracownik kancelaryjny	2	0
243	411004	Technik prac biurowych*	36	0
244	411090	Pozostali pracownicy obsługi biurowej	20	1
245	412001	Sekretarka	4	0
246	421103	Kasjer bankowy	1	0
247	422103	Technik obsługi turystycznej*	0	0
248	422402	Technik hotelarstwa*	1	0
249	422502	Pracownik informacji turystycznej	0	0
250	422602	Recepcjonista	7	0
251	422603	Rejestratorka medyczna	1	0
252	431101	Asystent do spraw księgowości	0	0
253	431290	Pozostali pracownicy do spraw statystyki, finansów i ubezpieczeń	0	0
254	432102	Inwentaryzator	0	0
255	432103	Magazynier	24	0
256	432190	Pozostali magazynierzy i pokrewni	2	0
257	432303	Ekspedytor	0	0

1	2	3	4	5
258	441203	Listonosz	1	0
259	441290	Pozostali listonosze i pokrewni	4	0
260	441403	Technik archiwista*	4	0
261	441990	Pozostali pracownicy obsługi biura gdzie indziej niesklasyfikowani	54	0
262	512001	Kucharz*	16	1
263	512002	Kucharz małej gastronomii*	5	0
264	512090	Pozostali kucharze	3	0
265	513101	Kelner*	25	0
266	513202	Barman	9	0
267	514101	Fryzjer*	18	3
268	514102	Fryzjer damski	0	0
269	514105	Technik usług fryzjerskich*	0	0
270	514202	Kosmetyczka	6	0
271	514203	Manikiurzystka	1	0
272	514205	Pracownik solarium	4	0
273	514207	Technik usług kosmetycznych*	1	0
274	514290	Pozostałe kosmetyczki i pokrewni	0	0
275	515301	Gospodarz domu	0	0
276	515303	Robotnik gospodarczy	95	0
277	516990	Pozostali pracownicy usług osobistych gdzie indziej niesklasyfikowani	1	0
278	521102	Sprzedawca obwoźny z samochodu (vanseller)	0	0
279	522103	Właściciel małego sklepu	0	0
280	522202	Kierownik stoiska w markecie	0	0
281	522301	Sprzedawca*	102	0
282	522304	Sprzedawca w branży spożywczej	2	0
283	522305	Technik handlowiec*	3	0
284	522390	Pozostali sprzedawcy sklepowi (ekspedienci)	1	0
285	523001	Kasjer biletowy	0	0
286	523002	Kasjer handlowy	2	0
287	524501	Ekspedient w stacji obsługi pojazdów	0	0
288	524502	Sprzedawca w stacji paliw	14	0
289	524902	Doradca klienta	1	0
290	524990	Pozostali pracownicy sprzedaży i pokrewni gdzie indziej niesklasyfikowani	0	0
291	531190	Pozostali opiekunowie dziecięcy	1	0
292	532201	Opiekunka domowa	0	0
293	532904	Sanitariusz szpitalny	0	0
294	532905	Zabiegowy balneologiczny	1	0
295	532990	Pozostali pracownicy opieki osobistej w ochronie zdrowia i pokrewni gdzie indziej niesklasyfikowani	1	0
296	541307	Pracownik ochrony fizycznej bez licencji	8	3
297	541308	Pracownik ochrony fizycznej I stopnia	2	0
298	541312	Strażnik gminny / miejski	0	0
299	541390	Pozostali pracownicy ochrony osób i mienia	4	0
300	541909	Strażnik rybacki	0	0

1	2	3	4	5
301	611102	Rolnik łąkarz	0	0
302	611104	Rolnik upraw polowych	0	0
303	611190	Pozostali rolnicy upraw polowych	0	0
304	611202	Rolnik chmielarz	0	0
305	611290	Pozostali sadownicy	0	0
306	611303	Ogrodnik*	0	0
307	611305	Ogrodnik szkółkarz	1	1
308	611306	Ogrodnik terenów zieleni	0	0
309	611308	Ogrodnik - uprawa roślin ozdobnych	0	0
310	611309	Ogrodnik - uprawa warzyw polowych	0	0
311	611390	Pozostali ogrodnicy	0	0
312	611403	Rolnik upraw mieszanych	0	0
313	612990	Pozostali hodowcy zwierząt gdzie indziej niesklasyfikowani	0	0
314	613003	Rolnik*	3	0
315	621001	Drwal / pilar drzew	1	0
316	621002	Robotnik leśny	0	0
317	622101	Rybak hodowca	0	0
318	622102	Rybak stawowy	0	0
319	711101	Konserwator budynków	4	0
320	711102	Monter konstrukcji budowlanych*	0	0
321	711202	Murarz*	8	0
322	711301	Kamieniarz*	0	0
323	711401	Betoniarz	0	0
324	711402	Betoniarz - zbrojarz*	0	0
325	711404	Zbrojarz	0	0
326	711501	Cieśla*	1	0
327	711502	Cieśla szalunkowy	1	0
328	711503	Stolarz budowlany	0	0
329	711601	Brukarz	8	0
330	711701	Monter budownictwa wodnego*	0	0
331	711990	Pozostali robotnicy budowlani robót stanu surowego i pokrewni gdzie indziej niesklasyfikowani	0	0
332	712101	Dekarz*	1	0
333	712204	Posadzkarz*	3	0
334	712302	Sztukator	0	0
335	712303	Tynkarz	8	0
336	712401	Monter izolacji budowlanych*	1	0
337	712402	Monter izolacji chemoodpornych i antykorozyjnych	0	0
338	712601	Hydraulik	0	0
339	712602	Monter instalacji centralnego ogrzewania i ciepłej wody	0	0
340	712604	Monter instalacji i urządzeń sanitarnych*	1	0
341	712605	Monter rurociągów górniczych	0	0
342	712690	Pozostali monterzy instalacji i urządzeń sanitarnych	0	0
343	712904	Technolog robót wykończeniowych w budownictwie*	0	0
344	712990	Pozostali robotnicy budowlani robót wykończeniowych i pokrewni gdzie indziej niesklasyfikowani	11	0

1	2	3	4	5
345	713101	Malarz - tapeciarz*	0	0
346	713102	Malarz budowlany	0	0
347	713201	Lakiernik*	0	0
348	713203	Lakiernik samochodowy	1	0
349	713207	Malarz lakiernik wyrobów metalowych	0	0
350	721190	Pozostali formierze odlewniczy i pokrewni	0	0
351	721204	Spawacz metodą MAG	4	0
352	721205	Spawacz metodą MIG	5	0
353	721207	Spawacz ręczny gazowy	4	2
354	721208	Spawacz ręczny łukiem elektrycznym	0	0
355	721290	Pozostali spawacze i pokrewni	1	0
356	721301	Blacharz*	1	1
357	721306	Blacharz samochodowy*	1	0
358	721404	Monter konstrukcji stalowych	5	0
359	722204	Ślusarz*	10	0
360	722205	Ślusarz galanterii metalowej	1	0
361	722301	Frezer	0	0
362	722309	Operator obrabiarek zespołowych	0	0
363	722314	Tokarz w metalu	0	0
364	722390	Pozostali ustawiacze i operatorzy obrabiarek do metali i pokrewni	0	0
365	723101	Mechanik autobusów	0	0
366	723103	Mechanik pojazdów samochodowych*	10	0
367	723104	Mechanik samochodów ciężarowych	4	0
368	723105	Mechanik samochodów osobowych	4	0
369	723190	Pozostali mechanicy pojazdów samochodowych	1	0
370	723303	Mechanik maszyn i urządzeń budowlanych i melioracyjnych	0	0
371	723304	Mechanik maszyn i urządzeń do obróbki metali	0	0
372	723306	Mechanik maszyn i urządzeń górnictwa podziemnego	0	0
373	723307	Mechanik maszyn i urządzeń przemysłowych	2	0
374	723308	Mechanik maszyn rolniczych	0	0
375	723310	Mechanik - monter maszyn i urządzeń*	0	0
376	723390	Pozostali mechanicy maszyn i urządzeń rolniczych i przemysłowych	0	0
377	723401	Mechanik pojazdów jednośladowych	0	0
378	731102	Mechanik automatyki przemysłowej i urządzeń precyzyjnych*	0	0
379	731305	Złotnik - jubiler*	0	0
380	731402	Ceramik wyrobów użytkowych i ozdobnych	0	0
381	731502	Hutnik - dmuchacz szkła	0	0
382	731505	Sortowacz - brakarz szkła	0	0
383	731610	Zdobnik szkła	0	0
384	731802	Dziewiarz	0	0
385	731805	Przędzacz	0	0
386	731809	Tkacz	0	0
387	732290	Pozostali drukarze	0	0
388	732303	Introligator poligraficzny	0	0

1	2	3	4	5
389	741101	Elektromonter instalacji elektrycznych	0	0
390	741103	Elektryk*	3	0
391	741201	Elektromechnik*	0	0
392	741202	Elektromechanik elektrycznych przyrządów pomiarowych	0	0
393	741203	Elektromechanik pojazdów samochodowych*	1	0
394	741204	Elektromechanik sprzętu gospodarstwa domowego	0	0
395	741207	Elektromonter (elektryk) zakładowy	6	0
396	741210	Elektromonter maszyn elektrycznych	0	0
397	741212	Elektromonter maszyn i urządzeń górnictwa podziemnego	0	0
398	741290	Pozostali elektromechanicy i elektrycy	1	0
399	741302	Elektromonter linii napowietrznych niskich i średnich napięć	1	0
400	742102	Monter - elektronik*	0	0
401	742111	Monter elektronik - urządzenia radiokomunikacyjne	0	0
402	742112	Monter elektronik - urządzenia radiowo-telewizyjne	0	0
403	742117	Serwisant sprzętu komputerowego	1	0
404	742201	Monter instalacji i urządzeń telekomunikacyjnych (telemonter)	0	0
405	751101	Garmażer	1	0
406	751104	Rozbieracz - wykrawacz	0	0
407	751105	Rzeźnik - wędliniarz*	0	0
408	751106	Ubojowy	0	0
409	751190	Pozostali masarze, robotnicy w przetwórstwie ryb i pokrewni	0	0
410	751201	Cukiernik*	4	0
411	751204	Piekarz*	5	0
412	751490	Pozostali robotnicy przetwórstwa surowców roślinnych	0	0
413	752105	Sortowacz materiałów drzewnych	0	0
414	752190	Pozostali robotnicy przygotowujący drewno i pokrewni	0	0
415	752205	Stolarz*	1	0
416	752206	Stolarz galanterii drzewnej	0	0
417	752208	Stolarz meblowy	1	0
418	752290	Pozostali stolarze meblowi i pokrewni	0	0
419	752305	Pilarz	1	0
420	752390	Pozostali ustawiacze i operatorzy maszyn do obróbki drewna i pokrewni	1	0
421	753105	Krawiec*	0	0
422	753106	Kuśnierz*	0	0
423	753202	Krojczy	2	0
424	753301	Hafciarka	0	0
425	753303	Szwaczka	2	0
426	753601	Cholewkarz	0	0
427	753603	Obuwnik miarowy	0	0
428	753605	Obuwnik przemysłowy	0	0
429	754201	Strzałowy	0	0
430	811101	Górnik eksploatacji podziemnej*	0	0
431	811104	Operator koparki	4	0
432	811105	Operator koparko - ładowarki	9	0
433	811106	Operator ładowarki	1	0

1	2	3	4	5
434	811110	Operator spycharki	0	0
435	811190	Pozostali górnicy podziemnej i odkrywkowej eksploatacji złóż i pokrewni	0	0
436	811204	Operator maszyn i urządzeń do rozdrabniania i sortowania surowców mineralnych	0	0
437	812119	Wytapiacz metali nieżelaznych	0	0
438	814104	Wulkanizator	3	0
439	814208	Operator wtryskarki	2	0
440	816003	Operator maszyn i urządzeń przemysłu spożywczego*	0	0
441	816005	Operator urządzeń do obróbki surowca mleczarskiego	0	0
442	816029	Operator urządzeń przetwórstwa owocowo-warzywnego	0	0
443	817111	Operator urządzeń do ścierania drewna	5	0
444	817203	Operator pras w produkcji drzewnej	1	0
445	818119	Suszarnik ceramiki i wyrobów gipsowych	0	0
446	818204	Palacz kotłów centralnego ogrzewania gazowych	2	0
447	818205	Palacz kotłów centralnego ogrzewania wodnych rusztowych	0	0
448	818206	Palacz kotłów parowych	0	0
449	818902	Operator urządzeń utylizacji surowców zwierzęcych	0	0
450	818990	Pozostali operatorzy stacjonarnych maszyn i urządzeń gdzie indziej niesklasyfikowani	0	0
451	821102	Monter aparatury i urządzeń chemicznych	0	0
452	821105	Monter maszyn i urządzeń przemysłowych	0	0
453	821114	Monter urządzeń chłodniczych i gastronomicznych	0	0
454	821190	Pozostali monterzy maszyn i urządzeń mechanicznych	0	0
455	821304	Monter podzespołów i zespołów elektronicznych	0	0
456	821306	Monter zestrzajacz urządzeń elektronicznych	0	0
457	821902	Monter mebli	2	0
458	821905	Monter wyrobów z drewna	1	0
459	821906	Monter wyrobów z tworzyw sztucznych	3	0
460	821990	Pozostali monterzy gdzie indziej niesklasyfikowani	2	0
461	831207	Nastawniczy	0	0
462	831209	Rewident taboru kolejowego	0	0
463	832202	Kierowca samochodu dostawczego	11	0
464	832203	Kierowca samochodu osobowego	1	0
465	833101	Kierowca autobusu	11	0
466	833202	Kierowca ciągnika siodłowego	0	0
467	833203	Kierowca samochodu ciężarowego	121	1
468	834101	Kierowca ciągnika rolniczego	2	0
469	834103	Mechanik - operator pojazdów i maszyn rolniczych*	0	0
470	834204	Operator sprzętu ciężkiego	0	0
471	834290	Pozostali operatorzy sprzętu do robót ziemnych i urządzeń pokrewnych	1	0
472	834401	Kierowca operator wózków jezdniowych	0	0
473	911202	Palacz pieców zwykłych	0	0
474	911203	Pokojowa	0	0
475	911205	Pracownik pomocniczy obsługi hotelowej*	1	0
476	911206	Salowa	0	0

1	2	3	4	5
477	911207	Sprzątaczką biurową	6	0
478	911290	Pozostałe pomoce i sprzątaczkę biurowe, hotelowe i podobne	4	0
479	921201	Pomocniczy robotnik przy hodowli zwierząt	21	0
480	921301	Pomocniczy robotnik przy uprawie roślin i hodowli zwierząt	1	0
481	931202	Kopacz	0	0
482	931203	Meliorant	0	0
483	931205	Robotnik drogowy	0	0
484	931207	Robotnik torowy	0	0
485	931290	Pozostali robotnicy pomocniczy w budownictwie drogowym, wodnym i pokrewni	0	0
486	931301	Robotnik budowlany	18	0
487	932101	Pakowacz	0	0
488	932903	Licznik	0	0
489	932906	Pomocnik ciastkarza	1	0
490	932910	Pomocnik piekarza	2	0
491	932911	Robotnik pomocniczy w przemyśle przetwórczym	0	0
492	932913	Sortowacz	0	0
493	932990	Pozostali robotnicy przy pracach prostych w przemyśle	0	0
494	933301	Ładowacz	0	0
495	933304	Robotnik magazynowy	0	0
496	941201	Pomoc kuchenna	13	0
497	961201	Sortowacz surowców wtórnych	1	0
498	961301	Robotnik oczyszczania miasta	1	0
499	961302	Robotnik placowy	0	0
500	962103	Dostawca potraw	1	0
501	962105	Goniec	1	0
502	962902	Dozorca	0	0
503	962905	Szatniarz	0	0
504	962906	Woźny	0	0
505	962990	Pozostali pracownicy przy pracach prostych gdzie indziej niesklasyfikowani	0	0
Ogółem		x	1036	19

T-II/P-3a Struktura ofert pracy wg grup zawodowych w powiecie buski
w 2011 roku

Lp	Kod zawodu	Nazwa zawodu	Oferty pracy	
			zgłoszone w 2011 roku	w końcu 2011 roku
1	2	3	4	5
1	12	Kierownicy do spraw zarządzania i handlu	0,0965	0,0000
2	1212	Kierownicy do spraw zarządzania zasobami ludzkimi	0,0965	0,0000
3	1213	Kierownicy do spraw strategicznych i planowania	0,0000	0,0000
4	13	Kierownicy do spraw produkcji i usług	0,4826	5,2632
5	1321	Kierownicy do spraw produkcji przemysłowej	0,3861	5,2632
6	1323	Kierownicy do spraw budownictwa	0,0965	0,0000
7	14	Kierownicy w branży hotelarskiej, handlu i innych branżach usługowych	0,0965	0,0000
8	1420	Kierownicy w handlu detalicznym i hurtowym	0,0965	0,0000
9	1439	Kierownicy do spraw innych typów usług gdzie indziej niesklasyfikowani	0,0000	0,0000
10	21	Specjaliści nauk fizycznych, matematycznych i technicznych	1,0618	10,5264
11	2111	Fizycy i astronomowie	0,0000	0,0000
12	2113	Chemicy	0,0000	0,0000
13	2114	Specjaliści nauk o Ziemi	0,0000	0,0000
14	2120	Matematycy, statystycy i pokrewni	0,0000	0,0000
15	2131	Biolodzy i pokrewni	0,0000	0,0000
16	2132	Specjaliści w zakresie rolnictwa, leśnictwa i pokrewni	0,0000	0,0000
17	2133	Specjaliści do spraw ochrony środowiska	0,0000	0,0000
18	2141	Inżynierowie do spraw przemysłu i produkcji	0,2896	0,0000
19	2142	Inżynierowie budownictwa	0,0000	0,0000
20	2143	Inżynierowie inżynierii środowiska	0,0965	0,0000
21	2144	Inżynierowie mechanicy	0,2896	5,2632
22	2145	Inżynierowie chemicy i pokrewni	0,0000	0,0000
23	2146	Inżynierowie górnictwa, metalurgii i pokrewni	0,0000	0,0000
24	2149	Inżynierowie i pokrewni gdzie indziej niesklasyfikowani	0,0000	0,0000
25	2151	Inżynierowie elektrycy	0,0965	0,0000
26	2152	Inżynierowie elektronicy	0,0000	0,0000
27	2161	Architekci	0,0000	0,0000
28	2165	Kartografowie i geodeci	0,1931	0,0000
29	2166	Projektanci grafiki i multimediiów	0,0965	5,2632
30	22	Specjaliści do spraw zdrowia	1,0618	0,0000
31	2221	Pielęgniarki bez specjalizacji lub w trakcie specjalizacji	0,3861	0,0000
32	2231	Położne bez specjalizacji lub w trakcie specjalizacji	0,0000	0,0000
33	2271	Diagności laboratoryjni bez specjalizacji lub w trakcie specjalizacji	0,0000	0,0000
34	2272	Specjaliści diagnostyki laboratoryjnej	0,0965	0,0000
35	2281	Farmaceuci	0,0000	0,0000

1	2	3	4	5
36	2282	Specjaliści do spraw higieny, bezpieczeństwa pracy i ochrony środowiska	0,0000	0,0000
37	2283	Fizjoterapeuci	0,3861	0,0000
38	2284	Dietetycy i specjaliści do spraw żywienia	0,0000	0,0000
39	2285	Audiofonolodzy i logopedzi	0,1931	0,0000
40	2289	Specjaliści ochrony zdrowia gdzie indziej niesklasyfikowani	0,0000	0,0000
41	23	Specjaliści nauczania i wychowania	2,4132	0,0000
42	2320	Nauczyciele kształcenia zawodowego	0,1931	0,0000
43	2330	Nauczyciele gimnazjów i szkół ponadgimnazjalnych (z wyjątkiem nauczycieli kształcenia zawodowego)	0,3861	0,0000
44	2341	Nauczyciele szkół podstawowych	0,6757	0,0000
45	2342	Specjaliści do spraw wychowania małego dziecka	0,3861	0,0000
46	2351	Wizytatorzy i specjaliści metod nauczania	0,0965	0,0000
47	2352	Nauczyciele szkół specjalnych	0,0000	0,0000
48	2355	Nauczyciele sztuki w placówkach pozaszkolnych	0,0965	0,0000
49	2359	Specjaliści nauczania i wychowania gdzie indziej niesklasyfikowani	0,5792	0,0000
50	24	Specjaliści do spraw ekonomicznych i zarządzania	0,8688	5,2632
51	2411	Specjaliści do spraw księgowości i rachunkowości	0,0000	0,0000
52	2412	Doradcy finansowi i inwestycyjni	0,3861	0,0000
53	2413	Analitycy finansowi	0,0000	0,0000
54	2421	Specjaliści do spraw zarządzania i organizacji	0,0000	0,0000
55	2422	Specjaliści do spraw administracji i rozwoju	0,1931	5,2632
56	2423	Specjaliści do spraw zarządzania zasobami ludzkimi	0,0000	0,0000
57	2431	Specjaliści do spraw reklamy i marketingu	0,1931	0,0000
58	2433	Specjaliści do spraw sprzedaży (z wyłączeniem technologii informacyjno-komunikacyjnych)	0,0965	0,0000
59	2441	Specjaliści do spraw rynku nieruchomości	0,0000	0,0000
60	25	Specjaliści do spraw technologii informacyjno-komunikacyjnych	0,0965	0,0000
61	2511	Analitycy systemowi	0,0965	0,0000
62	2512	Specjaliści do spraw rozwoju systemów informatycznych	0,0000	0,0000
63	2519	Analitycy systemowi i specjaliści do spraw rozwoju aplikacji komputerowych gdzie indziej niesklasyfikowani	0,0000	0,0000
64	2521	Projektanci i administratorzy baz danych	0,0000	0,0000
65	2522	Administratorzy systemów komputerowych	0,0000	0,0000
66	2523	Specjaliści do spraw sieci komputerowych	0,0000	0,0000
67	26	Specjaliści z dziedziny prawa, dziedzin społecznych i kultury	1,2549	5,2632
68	2619	Specjaliści z dziedziny prawa gdzie indziej niesklasyfikowani	0,0000	0,0000
69	2622	Bibliotekoznawcy i specjaliści zarządzania informacją	0,0000	0,0000
70	2631	Ekonomiści	0,0000	0,0000
71	2632	Archeolodzy, socjologodzy i pokrewni	0,0000	0,0000
72	2633	Filozofowie, historycy i politolodzy	0,0000	0,0000
73	2634	Psycholodzy i pokrewni	0,2896	5,2632
74	2642	Dziennikarze	0,9653	0,0000
75	2643	Filolodzy i tłumacze	0,0000	0,0000
76	2652	Kompozytorzy, artyści muzycy i śpiewacy	0,0000	0,0000

1	2	3	4	5
77	2656	Prezenterzy radiowi, telewizyjni i pokrewni	0,0000	0,0000
78	31	Średni personel nauk fizycznych, chemicznych i technicznych	1,4480	0,0000
79	3111	Technicy nauk chemicznych, fizycznych i pokrewni	0,1931	0,0000
80	3112	Technicy budownictwa	0,4826	0,0000
81	3113	Technicy elektrycy	0,1931	0,0000
82	3114	Technicy elektronicy i pokrewni	0,0000	0,0000
83	3115	Technicy mechanicy	0,1931	0,0000
84	3116	Technicy chemicy i pokrewni	0,0000	0,0000
85	3117	Technicy górnictwa, metalurgii i pokrewni	0,0000	0,0000
86	3119	Technicy nauk fizycznych i technicznych gdzie indziej niesklasyfikowani	0,2896	0,0000
87	3131	Operatorzy urządzeń energetycznych	0,0000	0,0000
88	3141	Technicy nauk biologicznych (z wyłączeniem nauk medycznych)	0,0965	0,0000
89	3142	Technicy rolnictwa i pokrewni	0,0000	0,0000
90	3143	Technicy leśnictwa	0,0000	0,0000
91	3144	Technicy technologii żywności	0,0000	0,0000
92	3153	Piloci statków powietrznych i personel pokrewny	0,0000	0,0000
93	32	Średni personel do spraw zdrowia	1,4479	0,0000
94	3211	Operatorzy aparatury medycznej	0,0965	0,0000
95	3212	Technicy analityki medycznej	0,0000	0,0000
96	3213	Technicy farmaceutyczni	0,2896	0,0000
97	3220	Dietetycy i żywieniowcy	0,0000	0,0000
98	3230	Praktykujący niekonwencjonalne lub komplementarne metody terapii	0,0000	0,0000
99	3240	Technicy weterynarii	0,0000	0,0000
100	3251	Asystenci dentyści	0,0000	0,0000
101	3254	Technicy fizjoterapii i masażyści	0,2896	0,0000
102	3255	Średni personel ochrony środowiska, medycyny pracy i bhp	0,2896	0,0000
103	3256	Ratownicy medyczni	0,0000	0,0000
104	3259	Średni personel do spraw zdrowia gdzie indziej niesklasyfikowany	0,4826	0,0000
105	33	Średni personel do spraw biznesu i administracji	4,0540	5,2632
106	3312	Pracownicy do spraw kredytów, pożyczek i pokrewni	0,5792	0,0000
107	3313	Księgowi	0,5792	0,0000
108	3314	Średni personel do spraw statystyki i dziedzin pokrewnych	0,0000	0,0000
109	3321	Agenci ubezpieczeniowi	0,0000	0,0000
110	3322	Przedstawiciele handlowi	1,6409	5,2632
111	3323	Zaopatrzeniowcy	0,0965	0,0000
112	3331	Spedytorzy i pokrewni	0,0965	0,0000
113	3333	Pośrednicy pracy i zatrudnienia	0,0000	0,0000
114	3339	Pośrednicy usług biznesowych gdzie indziej niesklasyfikowani	0,0000	0,0000
115	3343	Pracownicy administracyjni i sekretarze biura zarządu	0,4826	0,0000
116	3344	Sekretarze medyczni i pokrewni	0,0965	0,0000
117	3352	Urzędnicy do spraw podatków	0,3861	0,0000
118	3353	Urzędnicy do spraw świadczeń społecznych	0,0965	0,0000

1	2	3	4	5
119	3359	Urzędnicy państwowi do spraw nadzoru gdzie indziej niesklasyfikowani	0,0000	0,0000
120	34	Średni personel z dziedziny prawa, spraw społecznych, kultury i pokrewny	0,3861	0,0000
121	3412	Pracownicy pomocy społecznej i pracy socjalnej	0,2896	0,0000
122	3432	Plastycy, dekoratorzy wnętrz i pokrewni	0,0000	0,0000
123	3433	Pracownicy bibliotek, galerii, muzeów i informacji naukowej	0,0965	0,0000
124	3434	Szefowie kuchni i organizatorzy usług gastronomicznych	0,0000	0,0000
125	35	Technicy informatycy	0,5792	0,0000
126	3512	Technicy wsparcia informatycznego i technicznego	0,5792	0,0000
127	3522	Operatorzy urządzeń telekomunikacyjnych	0,0000	0,0000
128	41	Sekretarki, operatorzy urządzeń biurowych i pokrewni	5,9846	5,2632
129	4110	Pracownicy obsługi biurowej	5,5985	5,2632
130	4120	Sekretarki (ogólne)	0,3861	0,0000
131	42	Pracownicy obsługi klienta	0,9652	0,0000
132	4211	Kasjerzy bankowi i pokrewni	0,0965	0,0000
133	4221	Konsultanci i inni pracownicy biur podróży	0,0000	0,0000
134	4224	Recepcjoniści hotelowi	0,0965	0,0000
135	4225	Pracownicy biur informacji	0,0000	0,0000
136	4226	Recepcjoniści (z wyłączeniem hotelowych)	0,7722	0,0000
137	43	Pracownicy do spraw finansowo-statystycznych i ewidencji materiałowej	2,5097	0,0000
138	4311	Pracownicy do spraw rachunkowości i księgowości	0,0000	0,0000
139	4312	Pracownicy do spraw statystyki, finansów i ubezpieczeń	0,0000	0,0000
140	4321	Magazynierzy i pokrewni	2,5097	0,0000
141	4323	Pracownicy do spraw transportu	0,0000	0,0000
142	44	Pozostali pracownicy obsługi biura	6,0811	0,0000
143	4412	Listonosze i pokrewni	0,4826	0,0000
144	4414	Technicy archiwiszczy i pokrewni	0,3861	0,0000
145	4419	Pracownicy obsługi biura gdzie indziej niesklasyfikowani	5,2124	0,0000
146	51	Pracownicy usług osobistych	17,7606	21,0527
147	5120	Kucharze	2,3166	5,2632
148	5131	Kelnerzy	2,4131	0,0000
149	5132	Barmani	0,8687	0,0000
150	5141	Fryzjerzy	1,7375	15,7895
151	5142	Kosmetyczki i pokrewni	1,1583	0,0000
152	5153	Gospodarze budynków	9,1699	0,0000
153	5169	Pracownicy usług osobistych gdzie indziej niesklasyfikowani	0,0965	0,0000
154	52	Sprzedawcy i pokrewni	12,0657	0,0000
155	5211	Sprzedawcy na targowiskach i bazarach	0,0000	0,0000
156	5221	Właściciele sklepów	0,0000	0,0000
157	5222	Kierownicy sprzedaży w marketach	0,0000	0,0000
158	5223	Sprzedawcy sklepowi (ekspedienci)	10,4247	0,0000
159	5230	Kasjerzy i sprzedawcy biletów	0,1931	0,0000
160	5245	Pracownicy stacji obsługi pojazdów	1,3514	0,0000
161	5249	Pracownicy sprzedaży i pokrewni gdzie indziej niesklasyfikowani	0,0965	0,0000

1	2	3	4	5
162	53	Pracownicy opieki osobistej i pokrewni	0,2896	0,0000
163	5311	Opiekunowie dziecięcy	0,0965	0,0000
164	5322	Pracownicy domowej opieki osobistej	0,0000	0,0000
165	5329	Pracownicy opieki osobistej w ochronie zdrowia i pokrewni gdzie indziej niesklasyfikowani	0,1931	0,0000
166	54	Pracownicy usług ochrony	1,3514	15,7890
167	5413	Pracownicy ochrony osób i mienia	1,3514	15,7890
168	5419	Pracownicy usług ochrony gdzie indziej niesklasyfikowani	0,0000	0,0000
169	61	Rolnicy produkcji towarowej	0,3861	5,2632
170	6111	Rolnicy upraw polowych	0,0000	0,0000
171	6112	Sadownicy	0,0000	0,0000
172	6113	Ogrodnicy	0,0965	5,2632
173	6114	Rolnicy upraw mieszanych	0,0000	0,0000
174	6129	Hodowcy zwierząt gdzie indziej niesklasyfikowani	0,0000	0,0000
175	6130	Rolnicy produkcji roślinnej i zwierzęcej	0,2896	0,0000
176	62	Leśnicy i rybacy	0,0965	0,0000
177	6210	Robotnicy leśni i pokrewni	0,0965	0,0000
178	6221	Hodowcy ryb	0,0000	0,0000
179	71	Robotnicy budowlani i pokrewni (z wyłączeniem elektryków)	4,6332	0,0000
180	7111	Monterzy konstrukcji budowlanych i konserwatorzy budynków	0,3861	0,0000
181	7112	Murarze i pokrewni	0,7722	0,0000
182	7113	Robotnicy obróbki kamienia	0,0000	0,0000
183	7114	Betoniarze, betoniarze zbrojarze i pokrewni	0,0000	0,0000
184	7115	Cieśle i stolarze budowlani	0,1931	0,0000
185	7116	Robotnicy budowy dróg i pokrewni	0,7722	0,0000
186	7117	Monterzy budownictwa wodnego	0,0000	0,0000
187	7119	Robotnicy robót stanu surowego i pokrewni gdzie indziej niesklasyfikowani	0,0000	0,0000
188	7121	Dekarze	0,0965	0,0000
189	7122	Posadzkarze, parkieciarze i glazurnicy	0,2896	0,0000
190	7123	Tynkarze i pokrewni	0,7722	0,0000
191	7124	Monterzy izolacji	0,0965	0,0000
192	7126	Hydraulicy i monterzy instalacji sanitarnych	0,0965	0,0000
193	7129	Robotnicy budowlani robót wykończeniowych i pokrewni gdzie indziej niesklasyfikowani	1,0618	0,0000
194	7131	Malarze i pokrewni	0,0000	0,0000
195	7132	Lakiernicy	0,0965	0,0000
196	72	Robotnicy obróbki metali, mechanicy maszyn i urządzeń i pokrewni	5,1160	15,7895
197	7211	Formierze odlewniczy i pokrewni	0,0000	0,0000
198	7212	Spawacze i pokrewni	1,3514	10,5263
199	7213	Blacharze	0,1931	5,2632
200	7214	Robotnicy przygotowujący i wznoszący konstrukcje metalowe	0,4826	0,0000
201	7222	Ślusarze i pokrewni	1,0618	0,0000
202	7223	Ustawiacze i operatorzy obrabiarek do metali i pokrewni	0,0000	0,0000
203	7231	Mechanicy pojazdów samochodowych	1,8340	0,0000

1	2	3	4	5
204	7233	Mechanicy maszyn i urządzeń rolniczych i przemysłowych	0,1931	0,0000
205	7234	Mechanicy pojazdów jednośladowych	0,0000	0,0000
206	73	Rzemieślnicy i robotnicy poligraficzni	0,0000	0,0000
207	7311	Mechanicy precyzyjni	0,0000	0,0000
208	7313	Jubilerzy, złotnicy i pokrewni	0,0000	0,0000
209	7314	Ceramicy i pokrewni	0,0000	0,0000
210	7315	Formowacze wyrobów szklanych, krajacze i szlifierze szkła	0,0000	0,0000
211	7316	Szyldziarze, grawerzy i zdobnicy ceramiki, szkła i pokrewni	0,0000	0,0000
212	7318	Rękodzielnicy wyrobów z tkanin, skóry i pokrewnych materiałów	0,0000	0,0000
213	7322	Drukarze	0,0000	0,0000
214	7323	Introligatorzy i pokrewni	0,0000	0,0000
215	74	Elektrycy i elektonicy	1,2548	0,0000
216	7411	Elektrycy budowlani i pokrewni	0,2896	0,0000
217	7412	Elektromechanicy i elektonicy	0,7722	0,0000
218	7413	Monterzy linii elektrycznych	0,0965	0,0000
219	7421	Monterzy i serwisanci urządzeń elektrycznych	0,0965	0,0000
220	7422	Monterzy i serwisanci sieci instalacji i urządzeń telekomunikacyjnych	0,0000	0,0000
221	75	Robotnicy w przetwórstwie spożywczym, obróbce drewna, produkcji wyrobów tekstylnych i pokrewni	1,7376	0,0000
222	7511	Masarze, robotnicy w przetwórstwie ryb i pokrewni	0,0965	0,0000
223	7512	Piekarze, cukiernicy i pokrewni	0,8687	0,0000
224	7514	Robotnicy przetwórstwa surowców roślinnych	0,0000	0,0000
225	7521	Robotnicy przygotowujący drewno i pokrewni	0,0000	0,0000
226	7522	Stolarze meblowi i pokrewni	0,1931	0,0000
227	7523	Ustawiacze i operatorzy maszyn do obróbki i produkcji wyrobów z drewna	0,1931	0,0000
228	7531	Krawcy, kuśnierze, kapelusznicy i pokrewni	0,0000	0,0000
229	7532	Konstruktorzy i krojczowie odzieży	0,1931	0,0000
230	7533	Szwaczki, hafciarki i pokrewni	0,1931	0,0000
231	7536	Obuwnicy i pokrewni	0,0000	0,0000
232	7542	Strzałowi	0,0000	0,0000
233	81	Operatorzy maszyn i urządzeń wydobywczych i przetwórczych	2,6063	0,0000
234	8111	Górnicy podziemnej i odkrywkowej eksploatacji złóż i pokrewni	1,3514	0,0000
235	8112	Operatorzy maszyn i urządzeń do przeróbki mechanicznej kopalin	0,0000	0,0000
236	8121	Operatorzy maszyn i urządzeń do produkcji i przetwórstwa metali	0,0000	0,0000
237	8141	Operatorzy maszyn do produkcji wyrobów gumowych	0,2896	0,0000
238	8142	Operatorzy maszyn do produkcji wyrobów z tworzyw sztucznych	0,1931	0,0000
239	8160	Operatorzy maszyn i urządzeń do produkcji wyrobów spożywczych i pokrewni	0,0000	0,0000
240	8171	Operatorzy urządzeń do wyrobu masy papierniczej i produkcji papieru	0,4826	0,0000
241	8172	Operatorzy maszyn i urządzeń do obróbki drewna	0,0965	0,0000
242	8181	Operatorzy urządzeń do produkcji wyrobów szklanych i	0,0000	0,0000

1	2	3	4	5
		ceramicznych		
243	8182	Maszyniści silników, kotłów parowych i pokrewni	0,1931	0,0000
244	8189	Operatorzy innych maszyn i urządzeń przetwórczych gdzie indziej niesklasyfikowani	0,0000	0,0000
245	82	Monterzy	0,7722	0,0000
246	8211	Monterzy maszyn i urządzeń mechanicznych	0,0000	0,0000
247	8213	Monterzy sprzętu elektronicznego	0,0000	0,0000
248	8219	Monterzy gdzie indziej niesklasyfikowani	0,7722	0,0000
249	83	Kierowcy i operatorzy pojazdów	14,1883	5,2632
250	8312	Dyżurni ruchu, manewrowi i pokrewni	0,0000	0,0000
251	8322	Kierowcy samochodów osobowych i dostawczych	1,1583	0,0000
252	8331	Kierowcy autobusów i motorniczowie tramwajów	1,0618	0,0000
253	8332	Kierowcy samochodów ciężarowych	11,6786	5,2632
254	8341	Operatorzy wolnobieżnych maszyn rolniczych i leśnych	0,1931	0,0000
255	8342	Operatorzy sprzętu do robót ziemnych i urządzeń pokrewnych	0,0965	0,0000
256	8344	Kierowcy operatorzy wózków jezdniowych	0,0000	0,0000
257	91	Pomoce domowe i sprzątaczk	1,0618	0,0000
258	9112	Pomoce i sprzątaczk biurowe, hotelowe i pokrewn	1,0618	0,0000
259	92	Robotnicy pomocniczy w rolnictwie, leśnictwie i rybołówstwie	2,1235	0,0000
260	9212	Robotnicy pomocniczy przy hodowli zwierząt	2,0270	0,0000
261	9213	Robotnicy pomocniczy przy uprawie roślin i hodowli zwierząt	0,0965	0,0000
262	93	Robotnicy pomocniczy w górnictwie, przemyśle, budownictwie i transporcie	2,0271	0,0000
263	9312	Robotnicy pomocniczy w budownictwie drogowym, wodnym i pokrewni	0,0000	0,0000
264	9313	Robotnicy pomocniczy w budownictwie ogólnym	1,7375	0,0000
265	9321	Pakowacze	0,0000	0,0000
266	9329	Robotnicy przy pracach prostych w przemyśle gdzie indziej niesklasyfikowani	0,2896	0,0000
267	9333	Robotnicy pracujący przy przeładunku towarów	0,0000	0,0000
268	94	Pracownicy pomocniczy przygotowujący posiłki	1,2548	0,0000
269	9412	Pomoce kuchenne	1,2548	0,0000
270	96	Ładowacze nieczystości i inni pracownicy przy pracach prostych	0,3861	0,0000
271	9612	Sortowacze odpadów	0,0965	0,0000
272	9613	Zamiacacze i pokrewni	0,0965	0,0000
273	9621	Gońcy, bagażowi i pokrewni	0,1931	0,0000
274	9629	Pracownicy przy pracach prostych gdzie indziej niesklasyfikowani	0,0000	0,0000
Ogółem		x	100	100

*/ Agregacja wg dużych grup zawodowych (kod 2-cyfrowy) oraz grup elementarnych (kod 4-cyfrowy)

**T-II/P-4 Zawody deficytowe i nadwyżkowe w powiecie buski
w 2011 roku**

Lp	Kod zawodu	Nazwa zawodu	Średnia miesięczna liczba ofert pracy zgłoszonych w 2011 roku (\bar{O}_{II}^k)	Średnia miesięczna liczba zarejestrowanych bezrobotnych w 2011 roku (\bar{B}_{II}^k)	Średnia miesięczna Nadwyżka (deficyt) podaży siły roboczej w 2011 roku $\bar{N}_{II}^k = \bar{B}_{II}^k - \bar{O}_{II}^k$	Wskaźnik intensywności nadwyżki (deficytu) zawodów $W_{n,II}^k = \bar{O}_{II}^k : \bar{B}_{II}^k$
1	2	3	4	5	6	7
1	000000	Bez zawodu	0,0000	106,8333	106,8333	0,0000
2	121203	Kierownik działu zarządzania zasobami ludzkimi	0,0833	0,0000	-0,0833	MAX
3	121303	Naczelnik / kierownik wydziału	0,0000	0,0000	0,0000	0,0000
4	132103	Kierownik działu produkcji	0,0833	0,0000	-0,0833	MAX
5	132104	Kierownik małego przedsiębiorstwa w przemyśle przetwórczym	0,2500	0,2500	0,0000	1,0000
6	132301	Kierownik budowy	0,0833	0,0000	-0,0833	MAX
7	142001	Kierownik działu w handlu detalicznym	0,0833	0,0000	-0,0833	MAX
8	143990	Pozostali kierownicy do spraw innych typów usług gdzie indziej niesklasyfikowani	0,0000	0,0000	0,0000	0,0000
9	211103	Fizyk	0,0000	0,0833	0,0833	0,0000
10	211301	Chemik	0,0000	0,3333	0,3333	0,0000
11	211302	Chemik - technologia chemiczna	0,0000	0,2500	0,2500	0,0000
12	211402	Geograf	0,0000	0,0833	0,0833	0,0000
13	211403	Geolog	0,0000	0,1667	0,1667	0,0000
14	212002	Matematyk	0,0000	0,2500	0,2500	0,0000
15	213105	Biolog	0,0000	0,3333	0,3333	0,0000
16	213106	Biotechnolog	0,0000	0,0833	0,0833	0,0000
17	213201	Doradca rolniczy	0,0000	0,1667	0,1667	0,0000
18	213203	Inżynier leśnictwa	0,0000	0,2500	0,2500	0,0000
19	213204	Inżynier ogrodnictwa	0,0000	0,1667	0,1667	0,0000
20	213205	Inżynier rolnictwa	0,0000	0,2500	0,2500	0,0000
21	213207	Inżynier zootechniki	0,0000	0,2500	0,2500	0,0000
22	213303	Specjalista ochrony środowiska	0,0000	0,4167	0,4167	0,0000
23	214102	Inżynier organizacji i planowania produkcji	0,0000	0,7500	0,7500	0,0000
24	214106	Logistyk	0,0833	0,1667	0,0833	0,5000
25	214109	Specjalista kontroli jakości	0,0000	0,2500	0,2500	0,0000
26	214190	Pozostali inżynierowie do spraw przemysłu i produkcji	0,1667	0,0000	-0,1667	MAX
27	214202	Inżynier budownictwa - budownictwo ogólne	0,0000	0,5833	0,5833	0,0000
28	214207	Inżynier budowy dróg	0,0000	0,0833	0,0833	0,0000
29	214302	Inżynier inżynierii środowiska - gospodarka wodna i hydrologia	0,0000	0,2500	0,2500	0,0000
30	214305	Inżynier inżynierii środowiska - oczyszczanie miast i gospodarka odpadami	0,0000	0,5000	0,5000	0,0000

1	2	3	4	5	6	7
31	214306	Inżynier inżynierii środowiska - systemy wodociągowe i kanalizacyjne	0,0833	0,0000	-0,0833	MAX
32	214390	Pozostali inżynierowie inżynierii środowiska	0,0000	0,0833	0,0833	0,0000
33	214402	Inżynier mechanik - maszyny i urządzenia do obróbki metali	0,0833	0,0000	-0,0833	MAX
34	214404	Inżynier mechanik - maszyny i urządzenia przemysłowe	0,0833	0,0833	0,0000	1,0000
35	214406	Inżynier mechanik - środki transportu	0,0000	0,1667	0,1667	0,0000
36	214407	Inżynier mechanik - technologia mechaniczna	0,0833	0,1667	0,0833	0,5000
37	214490	Pozostali inżynierowie mechanicy	0,0000	0,1667	0,1667	0,0000
38	214502	Inżynier technologii chemicznej	0,0000	0,1667	0,1667	0,0000
39	214503	Inżynier technologii żywności	0,0000	0,5000	0,5000	0,0000
40	214602	Inżynier górnik - górnictwo węgla brunatnego	0,0000	0,0833	0,0833	0,0000
41	214605	Inżynier hutnik	0,0000	0,0833	0,0833	0,0000
42	214606	Inżynier inżynierii materiałowej	0,0000	0,0833	0,0833	0,0000
43	214607	Inżynier odlewnik	0,0000	0,0833	0,0833	0,0000
44	214903	Inżynier automatyki i robotyki	0,0000	0,0833	0,0833	0,0000
45	214913	Inżynier technologii ceramiki	0,0000	0,1667	0,1667	0,0000
46	215103	Inżynier elektryk	0,0000	0,1667	0,1667	0,0000
47	215104	Inżynier elektryk - automatyk	0,0833	0,0833	0,0000	1,0000
48	215201	Inżynier elektronik	0,0000	0,5833	0,5833	0,0000
49	215202	Inżynier mechatronik	0,0000	0,0833	0,0833	0,0000
50	216101	Architekt	0,0000	0,1667	0,1667	0,0000
51	216505	Inżynier geodeta - geodezyjne pomiary podstawowe i satelitarne	0,1667	0,0000	-0,1667	MAX
52	216507	Inżynier geodeta - kataster i gospodarka nieruchomościami	0,0000	0,4167	0,4167	0,0000
53	216602	Grafik komputerowy multimedialny	0,0833	0,0000	-0,0833	MAX
54	222101	Pielęgniarka	0,3333	1,0833	0,7500	0,3077
55	223101	Położna	0,0000	0,0833	0,0833	0,0000
56	227101	Diagnosta laboratoryjny	0,0000	0,0833	0,0833	0,0000
57	227203	Diagnosta laboratoryjny - laboratoryjna diagnostyka medyczna	0,0000	0,0833	0,0833	0,0000
58	227212	Diagnosta laboratoryjny - zdrowie publiczne	0,0833	0,0000	-0,0833	MAX
59	228101	Farmaceuta - analityka farmaceutyczna	0,0000	0,0833	0,0833	0,0000
60	228103	Farmaceuta - farmacja apteczna	0,0000	0,2500	0,2500	0,0000
61	228203	Specjalista bezpieczeństwa i higieny pracy	0,0000	0,2500	0,2500	0,0000
62	228204	Specjalista zdrowia publicznego	0,0000	0,0000	0,0000	0,0000
63	228301	Fizjoterapeuta	0,3333	3,0000	2,6667	0,1111
64	228401	Specjalista dietetyk	0,0000	0,1667	0,1667	0,0000
65	228402	Specjalista żywienia człowieka	0,0000	0,1667	0,1667	0,0000
66	228502	Logopeda	0,1667	0,0833	-0,0833	2,0000
67	228903	Kosmetolog	0,0000	0,2500	0,2500	0,0000
68	232001	Nauczyciel / instruktor praktycznej nauki zawodu	0,0000	0,1667	0,1667	0,0000
69	232005	Nauczyciel przedmiotów zawodowych rolniczych i leśnych	0,0833	0,0000	-0,0833	MAX
70	232006	Nauczyciel przedmiotów zawodowych	0,0833	0,0000	-0,0833	MAX

1	2	3	4	5	6	7
		technicznych				
71	233001	Nauczyciel biologii	0,0000	0,3333	0,3333	0,0000
72	233002	Nauczyciel chemii	0,0000	0,0833	0,0833	0,0000
73	233004	Nauczyciel fizyki i astronomii	0,0000	0,0000	0,0000	0,0000
74	233005	Nauczyciel geografii	0,0000	0,1667	0,1667	0,0000
75	233006	Nauczyciel historii	0,0000	0,3333	0,3333	0,0000
76	233007	Nauczyciel informatyki / technologii informacyjnej	0,0000	0,0833	0,0833	0,0000
77	233008	Nauczyciel języka angielskiego	0,0000	0,5000	0,5000	0,0000
78	233011	Nauczyciel języka niemieckiego	0,0833	0,0833	0,0000	1,0000
79	233012	Nauczyciel języka polskiego	0,0000	0,8333	0,8333	0,0000
80	233013	Nauczyciel języka rosyjskiego	0,0000	0,0833	0,0833	0,0000
81	233015	Nauczyciel matematyki	0,0833	0,4167	0,3333	0,2000
82	233016	Nauczyciel muzyki	0,0000	0,0000	0,0000	0,0000
83	233020	Nauczyciel religii	0,0000	0,0000	0,0000	0,0000
84	233025	Nauczyciel wychowania fizycznego	0,0000	0,5000	0,5000	0,0000
85	233090	Pozostali nauczyciele gimnazjów i szkół ponadgimnazjalnych (z wyjątkiem nauczycieli kształcenia zawodowego)	0,1667	0,0000	-0,1667	MAX
86	234111	Nauczyciel matematyki w szkole podstawowej	0,0000	0,0833	0,0833	0,0000
87	234113	Nauczyciel nauczania początkowego	0,3333	0,6667	0,3333	0,5000
88	234115	Nauczyciel przyrody w szkole podstawowej	0,0833	0,0000	-0,0833	MAX
89	234118	Nauczyciel wychowania fizycznego w szkole podstawowej	0,0000	0,1667	0,1667	0,0000
90	234190	Pozostali nauczyciele szkół podstawowych	0,1667	0,0000	-0,1667	MAX
91	234201	Nauczyciel przedszkola	0,3333	0,4167	0,0833	0,8000
92	235107	Pedagog	0,0833	5,2500	5,1667	0,0159
93	235205	Nauczyciel upośledzonych umysłowo (oligofrenopedagog)	0,0000	0,1667	0,1667	0,0000
94	235501	Instruktor amatorskiego ruchu artystycznego	0,0833	0,0000	-0,0833	MAX
95	235906	Nauczyciel logopeda	0,0833	0,0000	-0,0833	MAX
96	235910	Nauczyciel w placówkach pozaszkolnych	0,0000	0,0833	0,0833	0,0000
97	235912	Pedagog szkolny	0,0833	0,5000	0,4167	0,1667
98	235914	Wychowawca w placówkach oświatowych, wychowawczych i opiekuńczych	0,0833	0,0000	-0,0833	MAX
99	235990	Pozostali specjaliści nauczania i wychowania gdzie indziej niesklasyfikowani	0,2500	0,0000	-0,2500	MAX
100	241103	Specjalista do spraw rachunkowości	0,0000	0,0833	0,0833	0,0000
101	241106	Specjalista do spraw rachunkowości zarządczej	0,0000	0,1667	0,1667	0,0000
102	241202	Doradca finansowy	0,3333	0,0000	-0,3333	MAX
103	241204	Doradca podatkowy	0,0000	0,0833	0,0833	0,0000
104	241304	Specjalista bankowości	0,0000	0,1667	0,1667	0,0000
105	241306	Specjalista do spraw finansów	0,0000	0,5000	0,5000	0,0000
106	241307	Specjalista do spraw ubezpieczeń majątkowych i osobowych	0,0000	0,0000	0,0000	0,0000
107	241308	Specjalista do spraw ubezpieczeń społecznych	0,0000	0,0833	0,0833	0,0000
108	242102	Koordinator projektów unijnych	0,0000	0,0833	0,0833	0,0000

1	2	3	4	5	6	7
109	242190	Pozostali specjaliści do spraw zarządzania i organizacji	0,0000	0,6667	0,6667	0,0000
110	242202	Animator gospodarczy do spraw rozwoju regionalnego	0,0000	0,0833	0,0833	0,0000
111	242217	Specjalista administracji publicznej	0,0000	2,1667	2,1667	0,0000
112	242218	Specjalista do spraw badań społeczno-ekonomicznych	0,0000	0,2500	0,2500	0,0000
113	242219	Specjalista do spraw integracji europejskiej	0,0000	0,0833	0,0833	0,0000
114	242220	Specjalista do spraw organizacji i rozwoju przemysłu	0,0000	0,0833	0,0833	0,0000
115	242221	Specjalista do spraw organizacji i rozwoju transportu	0,1667	0,0000	-0,1667	MAX
116	242222	Specjalista do spraw organizacji usług gastronomicznych, hotelarskich i turystycznych	0,0000	1,0833	1,0833	0,0000
117	242224	Specjalista do spraw stosunków międzynarodowych	0,0000	0,0833	0,0833	0,0000
118	242226	Specjalista organizacji i zarządzania w ochronie zdrowia	0,0000	0,1667	0,1667	0,0000
119	242290	Pozostali specjaliści do spraw administracji i rozwoju	0,0000	0,3333	0,3333	0,0000
120	242304	Doradca zawodowy	0,0000	0,0000	0,0000	0,0000
121	242307	Specjalista do spraw kadr	0,0000	0,0833	0,0833	0,0000
122	242309	Specjalista do spraw rekrutacji pracowników	0,0000	0,0000	0,0000	0,0000
123	242390	Pozostali specjaliści do spraw zarządzania zasobami ludzkimi	0,0000	0,0833	0,0833	0,0000
124	243106	Specjalista do spraw marketingu i handlu	0,1667	1,5833	1,4167	0,1053
125	243107	Specjalista do spraw reklamy	0,0000	0,0000	0,0000	0,0000
126	243305	Specjalista do spraw sprzedaży	0,0833	0,0000	-0,0833	MAX
127	244101	Pośrednik w obrocie nieruchomościami	0,0000	0,0000	0,0000	0,0000
128	251101	Analityk systemów teleinformatycznych	0,0000	0,0833	0,0833	0,0000
129	251102	Konsultant do spraw systemów teleinformatycznych	0,0833	0,0000	-0,0833	MAX
130	251290	Pozostali specjaliści do spraw rozwoju systemów informatycznych	0,0000	0,0833	0,0833	0,0000
131	251902	Specjalista zastosowań informatyki	0,0000	0,5000	0,5000	0,0000
132	251903	Tester oprogramowania komputerowego	0,0000	0,0833	0,0833	0,0000
133	252101	Administrator baz danych	0,0000	0,0833	0,0833	0,0000
134	252290	Pozostali administratorzy systemów komputerowych	0,0000	0,0833	0,0833	0,0000
135	252302	Inżynier systemów i sieci komputerowych	0,0000	0,3333	0,3333	0,0000
136	261906	Prawnik legislator	0,0000	0,0000	0,0000	0,0000
137	261990	Pozostali specjaliści z dziedziny prawa gdzie indziej niesklasyfikowani	0,0000	1,1667	1,1667	0,0000
138	262203	Bibliotekoznawca	0,0000	0,2500	0,2500	0,0000
139	262290	Pozostali bibliotekoznawcy i specjaliści zarządzania informacją	0,0000	0,0833	0,0833	0,0000
140	263102	Ekonomista	0,0000	7,2500	7,2500	0,0000
141	263203	Kulturoznawca	0,0000	0,4167	0,4167	0,0000
142	263204	Socjolog	0,0000	0,4167	0,4167	0,0000
143	263302	Historyk	0,0000	0,2500	0,2500	0,0000

1	2	3	4	5	6	7
144	263304	Politolog	0,0000	1,5000	1,5000	0,0000
145	263401	Psycholog	0,2500	0,0833	-0,1667	3,0000
146	264201	Dziennikarz	0,8333	0,1667	-0,6667	5,0000
147	264302	Filolog - filologia obcojęzyczna	0,0000	0,7500	0,7500	0,0000
148	264303	Filolog - filologia polska	0,0000	0,2500	0,2500	0,0000
149	264304	Tłumacz języka angielskiego	0,0000	0,0833	0,0833	0,0000
150	264315	Tłumacz tekstów	0,0000	0,0833	0,0833	0,0000
151	265207	Piosenkarz	0,0000	0,0000	0,0000	0,0000
152	265602	Konferansjer	0,0000	0,0000	0,0000	0,0000
153	311101	Laborant chemiczny	0,1667	0,1667	0,0000	1,0000
154	311103	Technik analityk*	0,0000	0,0833	0,0833	0,0000
155	311104	Technik geodeta*	0,0000	1,0833	1,0833	0,0000
156	311106	Technik geolog*	0,0000	0,0000	0,0000	0,0000
157	311201	Kosztorysant budowlany	0,2500	0,0833	-0,1667	3,0000
158	311202	Laborant budowlany	0,1667	0,0000	-0,1667	MAX
159	311204	Technik budownictwa*	0,0000	4,4167	4,4167	0,0000
160	311206	Technik drogownictwa*	0,0000	0,0833	0,0833	0,0000
161	311208	Technik inżynierii środowiska i melioracji*	0,0000	0,0833	0,0833	0,0000
162	311209	Technik urządzeń sanitarnych*	0,0000	0,0833	0,0833	0,0000
163	311303	Technik elektryk*	0,1667	1,5000	1,3333	0,1111
164	311408	Technik elektronik*	0,0000	1,6667	1,6667	0,0000
165	311502	Kontroler jakości wyrobów mechanicznych	0,0833	0,0000	-0,0833	MAX
166	311504	Technik mechanik*	0,0833	9,7500	9,6667	0,0085
167	311506	Technik mechanik eksploatacji środków transportu	0,0000	0,1667	0,1667	0,0000
168	311508	Technik mechanik maszyn i urządzeń	0,0000	0,0833	0,0833	0,0000
169	311509	Technik mechanik obróbki skrawaniem	0,0000	0,0833	0,0833	0,0000
170	311512	Technik mechanizacji rolnictwa*	0,0000	0,3333	0,3333	0,0000
171	311590	Pozostali technicy mechanicy	0,0000	0,2500	0,2500	0,0000
172	311603	Technik technologii chemicznej*	0,0000	0,0000	0,0000	0,0000
173	311707	Technik wiertnik*	0,0000	0,2500	0,2500	0,0000
174	311902	Kontroler jakości połączeń spawanych	0,1667	0,0000	-0,1667	MAX
175	311909	Technik automatyk	0,0833	0,0000	-0,0833	MAX
176	311922	Technik technologii drewna*	0,0000	0,1667	0,1667	0,0000
177	311924	Technik technologii odzieży*	0,0000	0,0833	0,0833	0,0000
178	313101	Elektroenergetyk elektrowni ciepłych	0,0000	0,0000	0,0000	0,0000
179	313103	Elektroenergetyk nastawni	0,0000	0,0833	0,0833	0,0000
180	314101	Laborant bakteriologiczny	0,0000	0,0833	0,0833	0,0000
181	314102	Laborant biochemiczny	0,0833	0,0000	-0,0833	MAX
182	314204	Technik hodowca zwierząt	0,0000	0,1667	0,1667	0,0000
183	314205	Technik ogrodnik*	0,0000	0,4167	0,4167	0,0000
184	314207	Technik rolnik*	0,0000	0,4167	0,4167	0,0000
185	314301	Technik leśnik*	0,0000	0,1667	0,1667	0,0000
186	314403	Technik technologii żywności*	0,0000	0,2500	0,2500	0,0000
187	314404	Technik technologii żywności - cukrownictwo	0,0000	0,0000	0,0000	0,0000
188	314406	Technik technologii żywności - produkcja	0,0000	0,2500	0,2500	0,0000

1	2	3	4	5	6	7
		koncentratów spożywczych				
189	314407	Technik technologii żywności - produkcja piekarsko-ciastkarska	0,0000	0,0833	0,0833	0,0000
190	314411	Technik technologii żywności - przetwórstwo mięsne	0,0000	0,0833	0,0833	0,0000
191	314412	Technik technologii żywności - przetwórstwo mleczarskie	0,0000	0,0000	0,0000	0,0000
192	314413	Technik technologii żywności - przetwórstwo owocowo-warzywne	0,0000	0,2500	0,2500	0,0000
193	314490	Pozostali technicy technologii żywności	0,0000	0,5833	0,5833	0,0000
194	315317	Technik mechanik lotniczy*	0,0000	0,0000	0,0000	0,0000
195	321103	Technik elektroradiolog*	0,0000	0,0833	0,0833	0,0000
196	321190	Pozostali operatorzy aparatury medycznej	0,0833	0,0000	-0,0833	MAX
197	321201	Technik analityki medycznej	0,0000	0,1667	0,1667	0,0000
198	321301	Technik farmaceutyczny*	0,2500	0,5833	0,3333	0,4286
199	322001	Dietetyk*	0,0000	0,2500	0,2500	0,0000
200	322002	Technik żywienia i gospodarstwa domowego*	0,0000	4,0000	4,0000	0,0000
201	323003	Biomasażysta	0,0000	0,0833	0,0833	0,0000
202	324002	Technik weterynarii*	0,0000	0,0833	0,0833	0,0000
203	325102	Higienistka stomatologiczna*	0,0000	0,0833	0,0833	0,0000
204	325401	Technik fizjoterapii	0,0000	0,0833	0,0833	0,0000
205	325402	Technik masażyста*	0,2500	0,3333	0,0833	0,7500
206	325505	Instruktor higieny	0,2500	0,0000	-0,2500	MAX
207	325509	Technik bezpieczeństwa i higieny pracy*	0,0000	0,0833	0,0833	0,0000
208	325511	Technik ochrony środowiska*	0,0000	1,0000	1,0000	0,0000
209	325601	Ratownik medyczny*	0,0000	0,3333	0,3333	0,0000
210	325902	Higienistka szkolna	0,0000	0,0833	0,0833	0,0000
211	325905	Opiekunka dziecięca*	0,0000	0,0833	0,0833	0,0000
212	325907	Terapeuta zajęciowy*	0,4167	0,3333	-0,0833	1,2500
213	331203	Referent (asystent) bankowości	0,5000	0,0000	-0,5000	MAX
214	331301	Księgowy	0,5000	0,6667	0,1667	0,7500
215	331402	Technik agrobiznesu*	0,0000	0,2500	0,2500	0,0000
216	331403	Technik ekonomista*	0,0000	11,4167	11,4167	0,0000
217	332101	Agent ubezpieczeniowy	0,0000	0,0833	0,0833	0,0000
218	332203	Przedstawiciel handlowy	1,4167	0,3333	-1,0833	4,2500
219	332302	Zaopatrzeniowiec	0,0833	0,0000	-0,0833	MAX
220	333101	Agent celny	0,0000	0,0000	0,0000	0,0000
221	333105	Spedytor	0,0000	0,0833	0,0833	0,0000
222	333107	Technik logistyki*	0,0000	0,0833	0,0833	0,0000
223	333108	Technik spedytora*	0,0833	0,0000	-0,0833	MAX
224	333301	Pośrednik pracy	0,0000	0,1667	0,1667	0,0000
225	333905	Tajemniczy klient (mystery shopper)	0,0000	0,0833	0,0833	0,0000
226	334306	Technik administracji*	0,4167	0,4167	0,0000	1,0000
227	334390	Pozostali pracownicy administracyjni i sekretarze biura zarządu	0,0000	0,0833	0,0833	0,0000
228	334402	Sekretarka medyczna	0,0833	0,0000	-0,0833	MAX
229	335203	Urzędnik podatkowy	0,3333	0,0000	-0,3333	MAX

1	2	3	4	5	6	7
230	335390	Pozostali urzędnicy do spraw świadczeń społecznych	0,0833	0,0000	-0,0833	MAX
231	335904	Inspektor do spraw obrony cywilnej	0,0000	0,0000	0,0000	0,0000
232	341203	Opiekun w domu pomocy społecznej*	0,0000	0,0000	0,0000	0,0000
233	341204	Opiekunka środowiskowa*	0,0000	0,0833	0,0833	0,0000
234	341205	Pracownik socjalny	0,2500	0,5000	0,2500	0,5000
235	343202	Dekorator wnętrz	0,0000	0,0000	0,0000	0,0000
236	343204	Plastyk*	0,0000	0,2500	0,2500	0,0000
237	343301	Bibliotekarz*	0,0833	0,0000	-0,0833	MAX
238	343403	Technik organizacji usług gastronomicznych*	0,0000	0,0833	0,0833	0,0000
239	351203	Technik informatyk*	0,4167	1,0833	0,6667	0,3846
240	351290	Pozostali technicy wsparcia informatycznego i technicznego	0,0833	0,0000	-0,0833	MAX
241	352203	Technik telekomunikacji*	0,0000	0,1667	0,1667	0,0000
242	411003	Pracownik kancelaryjny	0,1667	0,0000	-0,1667	MAX
243	411004	Technik prac biurowych*	3,0000	1,3333	-1,6667	2,2500
244	411090	Pozostali pracownicy obsługi biurowej	1,6667	0,0833	-1,5833	20,0000
245	412001	Sekretarka	0,3333	0,0000	-0,3333	MAX
246	421103	Kasjer bankowy	0,0833	0,0000	-0,0833	MAX
247	422103	Technik obsługi turystycznej*	0,0000	0,0000	0,0000	0,0000
248	422402	Technik hotelarstwa*	0,0833	1,7500	1,6667	0,0476
249	422502	Pracownik informacji turystycznej	0,0000	0,0000	0,0000	0,0000
250	422602	Recepcjonista	0,5833	0,0833	-0,5000	7,0000
251	422603	Rejestratorka medyczna	0,0833	0,0000	-0,0833	MAX
252	431101	Asystent do spraw księgowości	0,0000	0,1667	0,1667	0,0000
253	431290	Pozostali pracownicy do spraw statystyki, finansów i ubezpieczeń	0,0000	0,1667	0,1667	0,0000
254	432102	Inwentaryzator	0,0000	0,0000	0,0000	0,0000
255	432103	Magazynier	2,0000	1,5000	-0,5000	1,3333
256	432190	Pozostali magazynierzy i pokrewni	0,1667	0,0000	-0,1667	MAX
257	432303	Ekspedytor	0,0000	0,0833	0,0833	0,0000
258	441203	Listonosz	0,0833	0,1667	0,0833	0,5000
259	441290	Pozostali listonosze i pokrewni	0,3333	0,0000	-0,3333	MAX
260	441403	Technik archiwista*	0,3333	0,0000	-0,3333	MAX
261	441990	Pozostali pracownicy obsługi biura gdzie indziej niesklasyfikowani	4,5000	0,2500	-4,2500	18,0000
262	512001	Kucharz*	1,3333	3,6667	2,3333	0,3636
263	512002	Kucharz małej gastronomii*	0,4167	2,0000	1,5833	0,2083
264	512090	Pozostali kucharze	0,2500	0,0833	-0,1667	3,0000
265	513101	Kelner*	2,0833	1,5000	-0,5833	1,3889
266	513202	Barman	0,7500	0,2500	-0,5000	3,0000
267	514101	Fryzjer*	1,5000	4,3333	2,8333	0,3462
268	514102	Fryzjer damski	0,0000	0,2500	0,2500	0,0000
269	514105	Technik usług fryzjerskich*	0,0000	0,0833	0,0833	0,0000
270	514202	Kosmetyczka	0,5000	0,6667	0,1667	0,7500
271	514203	Manikurzystka	0,0833	0,0000	-0,0833	MAX
272	514205	Pracownik solarium	0,3333	0,0000	-0,3333	MAX

1	2	3	4	5	6	7
273	514207	Technik usług kosmetycznych*	0,0833	0,3333	0,2500	0,2500
274	514290	Pozostałe kosmetyczki i pokrewni	0,0000	0,1667	0,1667	0,0000
275	515301	Gospodarz domu	0,0000	0,0000	0,0000	0,0000
276	515303	Robotnik gospodarczy	7,9167	0,9167	-7,0000	8,6364
277	516990	Pozostali pracownicy usług osobistych gdzie indziej niesklasyfikowani	0,0833	0,0000	-0,0833	MAX
278	521102	Sprzedawca obwoźny z samochodu (vanseller)	0,0000	0,0833	0,0833	0,0000
279	522103	Właściciel małego sklepu	0,0000	0,0000	0,0000	0,0000
280	522202	Kierownik stoiska w markecie	0,0000	0,0833	0,0833	0,0000
281	522301	Sprzedawca*	8,5000	13,7500	5,2500	0,6182
282	522304	Sprzedawca w branży spożywczej	0,1667	0,0000	-0,1667	MAX
283	522305	Technik handlowiec*	0,2500	1,8333	1,5833	0,1364
284	522390	Pozostali sprzedawcy sklepowi (ekspedienty)	0,0833	0,0833	0,0000	1,0000
285	523001	Kasjer biletowy	0,0000	0,1667	0,1667	0,0000
286	523002	Kasjer handlowy	0,1667	0,0833	-0,0833	2,0000
287	524501	Ekspedient w stacji obsługi pojazdów	0,0000	0,0833	0,0833	0,0000
288	524502	Sprzedawca w stacji paliw	1,1667	0,0000	-1,1667	MAX
289	524902	Doradca klienta	0,0833	0,0000	-0,0833	MAX
290	524990	Pozostali pracownicy sprzedaży i pokrewni gdzie indziej niesklasyfikowani	0,0000	0,2500	0,2500	0,0000
291	531190	Pozostali opiekunowie dziecięcy	0,0833	0,0833	0,0000	1,0000
292	532201	Opiekunka domowa	0,0000	0,2500	0,2500	0,0000
293	532904	Sanitariusz szpitalny	0,0000	0,1667	0,1667	0,0000
294	532905	Zabiegowy balneologiczny	0,0833	0,0000	-0,0833	MAX
295	532990	Pozostali pracownicy opieki osobistej w ochronie zdrowia i pokrewni gdzie indziej niesklasyfikowani	0,0833	0,0000	-0,0833	MAX
296	541307	Pracownik ochrony fizycznej bez licencji	0,6667	0,0000	-0,6667	MAX
297	541308	Pracownik ochrony fizycznej I stopnia	0,1667	0,4167	0,2500	0,4000
298	541312	Strażnik gminny / miejski	0,0000	0,0000	0,0000	0,0000
299	541390	Pozostali pracownicy ochrony osób i mienia	0,3333	0,3333	0,0000	1,0000
300	541909	Strażnik rybacki	0,0000	0,0833	0,0833	0,0000
301	611102	Rolnik łąkarz	0,0000	0,0000	0,0000	0,0000
302	611104	Rolnik upraw polowych	0,0000	0,4167	0,4167	0,0000
303	611190	Pozostali rolnicy upraw polowych	0,0000	0,0833	0,0833	0,0000
304	611202	Rolnik chmielarz	0,0000	0,0000	0,0000	0,0000
305	611290	Pozostali sadownicy	0,0000	0,0000	0,0000	0,0000
306	611303	Ogrodnik*	0,0000	0,0833	0,0833	0,0000
307	611305	Ogrodnik szkółkarz	0,0833	0,0000	-0,0833	MAX
308	611306	Ogrodnik terenów zieleni	0,0000	0,0000	0,0000	0,0000
309	611308	Ogrodnik - uprawa roślin ozdobnych	0,0000	0,0833	0,0833	0,0000
310	611309	Ogrodnik - uprawa warzyw polowych	0,0000	0,0000	0,0000	0,0000
311	611390	Pozostali ogrodnicy	0,0000	0,0833	0,0833	0,0000
312	611403	Rolnik upraw mieszanych	0,0000	0,0833	0,0833	0,0000
313	612990	Pozostali hodowcy zwierząt gdzie indziej niesklasyfikowani	0,0000	0,0000	0,0000	0,0000
314	613003	Rolnik*	0,2500	0,6667	0,4167	0,3750

1	2	3	4	5	6	7
315	621001	Drwal / pilarz drzew	0,0833	0,0000	-0,0833	MAX
316	621002	Robotnik leśny	0,0000	0,0833	0,0833	0,0000
317	622101	Rybak hodowca	0,0000	0,0833	0,0833	0,0000
318	622102	Rybak stawowy	0,0000	0,0833	0,0833	0,0000
319	711101	Konserwator budynków	0,3333	0,0000	-0,3333	MAX
320	711102	Monter konstrukcji budowlanych*	0,0000	0,0833	0,0833	0,0000
321	711202	Murarz*	0,6667	9,7500	9,0833	0,0684
322	711301	Kamieniarz*	0,0000	0,0833	0,0833	0,0000
323	711401	Betoniarz	0,0000	0,2500	0,2500	0,0000
324	711402	Betoniarz - zbrojarz*	0,0000	0,3333	0,3333	0,0000
325	711404	Zbrojarz	0,0000	0,1667	0,1667	0,0000
326	711501	Cieśla*	0,0833	0,2500	0,1667	0,3333
327	711502	Cieśla szalunkowy	0,0833	0,5833	0,5000	0,1429
328	711503	Stolarz budowlany	0,0000	0,5833	0,5833	0,0000
329	711601	Brukarz	0,6667	0,1667	-0,5000	4,0000
330	711701	Monter budownictwa wodnego*	0,0000	0,0833	0,0833	0,0000
331	711990	Pozostali robotnicy budowlani robót stanu surowego i pokrewni gdzie indziej niesklasyfikowani	0,0000	0,0000	0,0000	0,0000
332	712101	Dekarz*	0,0833	0,2500	0,1667	0,3333
333	712204	Posadzkarz*	0,2500	7,2500	7,0000	0,0345
334	712302	Sztukator	0,0000	0,3333	0,3333	0,0000
335	712303	Tynkarz	0,6667	0,5833	-0,0833	1,1429
336	712401	Monter izolacji budowlanych*	0,0833	0,4167	0,3333	0,2000
337	712402	Monter izolacji chemoodpornych i antykorozyjnych	0,0000	0,0000	0,0000	0,0000
338	712601	Hydraulik	0,0000	0,9167	0,9167	0,0000
339	712602	Monter instalacji centralnego ogrzewania i ciepłej wody	0,0000	1,0833	1,0833	0,0000
340	712604	Monter instalacji i urządzeń sanitarnych*	0,0833	0,2500	0,1667	0,3333
341	712605	Monter rurociągów górniczych	0,0000	0,0000	0,0000	0,0000
342	712690	Pozostali monterzy instalacji i urządzeń sanitarnych	0,0000	0,0000	0,0000	0,0000
343	712904	Technolog robót wykończeniowych w budownictwie*	0,0000	1,8333	1,8333	0,0000
344	712990	Pozostali robotnicy budowlani robót wykończeniowych i pokrewni gdzie indziej niesklasyfikowani	0,9167	0,0000	-0,9167	MAX
345	713101	Malarz - tapeciarz*	0,0000	0,3333	0,3333	0,0000
346	713102	Malarz budowlany	0,0000	1,9167	1,9167	0,0000
347	713201	Lakiernik*	0,0000	0,0833	0,0833	0,0000
348	713203	Lakiernik samochodowy	0,0833	0,0000	-0,0833	MAX
349	713207	Malarz lakiernik wyrobów metalowych	0,0000	0,0833	0,0833	0,0000
350	721190	Pozostali formierze odlewniczy i pokrewni	0,0000	0,0833	0,0833	0,0000
351	721204	Spawacz metodą MAG	0,3333	0,0000	-0,3333	MAX
352	721205	Spawacz metodą MIG	0,4167	0,0000	-0,4167	MAX
353	721207	Spawacz ręczny gazowy	0,3333	0,0000	-0,3333	MAX
354	721208	Spawacz ręczny łukiem elektrycznym	0,0000	0,2500	0,2500	0,0000

1	2	3	4	5	6	7
355	721290	Pozostali spawacze i pokrewni	0,0833	0,0000	-0,0833	MAX
356	721301	Blacharz*	0,0833	0,0000	-0,0833	MAX
357	721306	Blacharz samochodowy*	0,0833	0,4167	0,3333	0,2000
358	721404	Monter konstrukcji stalowych	0,4167	0,2500	-0,1667	1,6667
359	722204	Ślusarz*	0,8333	6,3333	5,5000	0,1316
360	722205	Ślusarz galanterii metalowej	0,0833	0,0000	-0,0833	MAX
361	722301	Frezer	0,0000	0,2500	0,2500	0,0000
362	722309	Operator obrabiarek zespołowych	0,0000	0,0000	0,0000	0,0000
363	722314	Tokarz w metalu	0,0000	2,8333	2,8333	0,0000
364	722390	Pozostali ustawiacze i operatorzy obrabiarek do metali i pokrewni	0,0000	0,0833	0,0833	0,0000
365	723101	Mechanik autobusów	0,0000	0,0000	0,0000	0,0000
366	723103	Mechanik pojazdów samochodowych*	0,8333	6,9167	6,0833	0,1205
367	723104	Mechanik samochodów ciężarowych	0,3333	0,3333	0,0000	1,0000
368	723105	Mechanik samochodów osobowych	0,3333	3,5000	3,1667	0,0952
369	723190	Pozostali mechanicy pojazdów samochodowych	0,0833	0,5833	0,5000	0,1429
370	723303	Mechanik maszyn i urządzeń budowlanych i melioracyjnych	0,0000	1,3333	1,3333	0,0000
371	723304	Mechanik maszyn i urządzeń do obróbki metali	0,0000	0,5833	0,5833	0,0000
372	723306	Mechanik maszyn i urządzeń górnictwa podziemnego	0,0000	0,3333	0,3333	0,0000
373	723307	Mechanik maszyn i urządzeń przemysłowych	0,1667	1,2500	1,0833	0,1333
374	723308	Mechanik maszyn rolniczych	0,0000	0,0833	0,0833	0,0000
375	723310	Mechanik - monter maszyn i urządzeń*	0,0000	0,1667	0,1667	0,0000
376	723390	Pozostali mechanicy maszyn i urządzeń rolniczych i przemysłowych	0,0000	1,0833	1,0833	0,0000
377	723401	Mechanik pojazdów jednośladowych	0,0000	0,1667	0,1667	0,0000
378	731102	Mechanik automatyki przemysłowej i urządzeń precyzyjnych*	0,0000	0,3333	0,3333	0,0000
379	731305	Złotnik - jubiler*	0,0000	0,0000	0,0000	0,0000
380	731402	Ceramik wyrobów użytkowych i ozdobnych	0,0000	0,2500	0,2500	0,0000
381	731502	Hutnik - dmuchacz szkła	0,0000	0,0833	0,0833	0,0000
382	731505	Sortowacz - brakarz szkła	0,0000	0,0833	0,0833	0,0000
383	731610	Zdobnik szkła	0,0000	0,0000	0,0000	0,0000
384	731802	Dziewiarz	0,0000	0,1667	0,1667	0,0000
385	731805	Przędzacz	0,0000	0,0000	0,0000	0,0000
386	731809	Tkacz	0,0000	0,0833	0,0833	0,0000
387	732290	Pozostali drukarze	0,0000	0,0000	0,0000	0,0000
388	732303	Introligator poligraficzny	0,0000	0,0000	0,0000	0,0000
389	741101	Elektromonter instalacji elektrycznych	0,0000	0,5833	0,5833	0,0000
390	741103	Elektryk*	0,2500	0,0000	-0,2500	MAX
391	741201	Elektromechanik*	0,0000	0,0833	0,0833	0,0000
392	741202	Elektromechanik elektrycznych przyrządów pomiarowych	0,0000	0,0833	0,0833	0,0000
393	741203	Elektromechanik pojazdów samochodowych*	0,0833	1,2500	1,1667	0,0667
394	741204	Elektromechanik sprzętu gospodarstwa domowego	0,0000	0,5000	0,5000	0,0000

1	2	3	4	5	6	7
395	741207	Elektromonter (elektryk) zakładowy	0,5000	1,1667	0,6667	0,4286
396	741210	Elektromonter maszyn elektrycznych	0,0000	0,1667	0,1667	0,0000
397	741212	Elektromonter maszyn i urządzeń górnictwa podziemnego	0,0000	0,0833	0,0833	0,0000
398	741290	Pozostali elektromechanicy i elektrycy	0,0833	0,6667	0,5833	0,1250
399	741302	Elektromonter linii napowietrznych niskich i średnich napięć	0,0833	0,0000	-0,0833	MAX
400	742102	Monter - elektronik*	0,0000	0,0833	0,0833	0,0000
401	742111	Monter elektronik - urządzenia radiokomunikacyjne	0,0000	0,0000	0,0000	0,0000
402	742112	Monter elektronik - urządzenia radiowo-telewizyjne	0,0000	0,1667	0,1667	0,0000
403	742117	Serwisant sprzętu komputerowego	0,0833	0,0000	-0,0833	MAX
404	742201	Monter instalacji i urządzeń telekomunikacyjnych (telemonter)	0,0000	0,0000	0,0000	0,0000
405	751101	Garniarz	0,0833	0,0000	-0,0833	MAX
406	751104	Rozbieracz - wykrawacz	0,0000	0,0833	0,0833	0,0000
407	751105	Rzeźnik - wędliniarz*	0,0000	0,0000	0,0000	0,0000
408	751106	Ubojowy	0,0000	0,0833	0,0833	0,0000
409	751190	Pozostali masarze, robotnicy w przetwórstwie ryb i pokrewni	0,0000	0,0833	0,0833	0,0000
410	751201	Cukiernik*	0,3333	2,5000	2,1667	0,1333
411	751204	Piekarz*	0,4167	4,1667	3,7500	0,1000
412	751490	Pozostali robotnicy przetwórstwa surowców roślinnych	0,0000	0,6667	0,6667	0,0000
413	752105	Sortowacz materiałów drzewnych	0,0000	0,0833	0,0833	0,0000
414	752190	Pozostali robotnicy przygotowujący drewno i pokrewni	0,0000	0,0000	0,0000	0,0000
415	752205	Stolarz*	0,0833	0,6667	0,5833	0,1250
416	752206	Stolarz galanterii drzewnej	0,0000	0,1667	0,1667	0,0000
417	752208	Stolarz meblowy	0,0833	0,2500	0,1667	0,3333
418	752290	Pozostali stolarze meblowi i pokrewni	0,0000	0,2500	0,2500	0,0000
419	752305	Pilarz	0,0833	0,0000	-0,0833	MAX
420	752390	Pozostali ustawiacze i operatorzy maszyn do obróbki drewna i pokrewni	0,0833	0,0000	-0,0833	MAX
421	753105	Krawiec*	0,0000	3,2500	3,2500	0,0000
422	753106	Kuśnierz*	0,0000	0,0833	0,0833	0,0000
423	753202	Krojczy	0,1667	0,0000	-0,1667	MAX
424	753301	Hafciarka	0,0000	0,0000	0,0000	0,0000
425	753303	Szwaczka	0,1667	1,4167	1,2500	0,1176
426	753601	Cholewkarz	0,0000	0,0000	0,0000	0,0000
427	753603	Obuwnik miarowy	0,0000	0,0833	0,0833	0,0000
428	753605	Obuwnik przemysłowy	0,0000	0,1667	0,1667	0,0000
429	754201	Strzałowy	0,0000	0,0833	0,0833	0,0000
430	811101	Górnik eksploatacji podziemnej*	0,0000	0,5833	0,5833	0,0000
431	811104	Operator koparki	0,3333	0,0000	-0,3333	MAX
432	811105	Operator koparko - ładowarki	0,7500	0,2500	-0,5000	3,0000
433	811106	Operator ładowarki	0,0833	0,0000	-0,0833	MAX

1	2	3	4	5	6	7
434	811110	Operator spycharki	0,0000	0,0000	0,0000	0,0000
435	811190	Pozostali górnicy podziemnej i odkrywkowej eksploatacji złóż i pokrewni	0,0000	0,0833	0,0833	0,0000
436	811204	Operator maszyn i urządzeń do rozdrabniania i sortowania surowców mineralnych	0,0000	0,0833	0,0833	0,0000
437	812119	Wytapiacz metali nieżelaznych	0,0000	0,0000	0,0000	0,0000
438	814104	Wulkanizator	0,2500	0,0000	-0,2500	MAX
439	814208	Operator wtryskarki	0,1667	0,0000	-0,1667	MAX
440	816003	Operator maszyn i urządzeń przemysłu spożywczego*	0,0000	0,0000	0,0000	0,0000
441	816005	Operator urządzeń do obróbki surowca mleczarskiego	0,0000	0,0000	0,0000	0,0000
442	816029	Operator urządzeń przetwórstwa owocowo-warzywnego	0,0000	0,1667	0,1667	0,0000
443	817111	Operator urządzeń do ścierania drewna	0,4167	0,0000	-0,4167	MAX
444	817203	Operator pras w produkcji drzewnej	0,0833	0,0000	-0,0833	MAX
445	818119	Suszarnik ceramiki i wyrobów gipsowych	0,0000	0,0833	0,0833	0,0000
446	818204	Palacz kotłów centralnego ogrzewania gazowych	0,1667	0,0833	-0,0833	2,0000
447	818205	Palacz kotłów centralnego ogrzewania wodnych rusztowych	0,0000	0,2500	0,2500	0,0000
448	818206	Palacz kotłów parowych	0,0000	0,3333	0,3333	0,0000
449	818902	Operator urządzeń utylizacji surowców zwierzęcych	0,0000	0,1667	0,1667	0,0000
450	818990	Pozostali operatorzy stacjonarnych maszyn i urządzeń gdzie indziej niesklasyfikowani	0,0000	0,2500	0,2500	0,0000
451	821102	Monter aparatury i urządzeń chemicznych	0,0000	0,0833	0,0833	0,0000
452	821105	Monter maszyn i urządzeń przemysłowych	0,0000	0,2500	0,2500	0,0000
453	821114	Monter urządzeń chłodniczych i gastronomicznych	0,0000	0,0833	0,0833	0,0000
454	821190	Pozostali monterzy maszyn i urządzeń mechanicznych	0,0000	0,0000	0,0000	0,0000
455	821304	Monter podzespołów i zespołów elektronicznych	0,0000	0,0000	0,0000	0,0000
456	821306	Monter zestrzajacz urządzeń elektronicznych	0,0000	0,0833	0,0833	0,0000
457	821902	Monter mebli	0,1667	0,0000	-0,1667	MAX
458	821905	Monter wyrobów z drewna	0,0833	0,0000	-0,0833	MAX
459	821906	Monter wyrobów z tworzyw sztucznych	0,2500	0,0000	-0,2500	MAX
460	821990	Pozostali monterzy gdzie indziej niesklasyfikowani	0,1667	0,0000	-0,1667	MAX
461	831207	Nastawniczy	0,0000	0,0833	0,0833	0,0000
462	831209	Rewident taboru kolejowego	0,0000	0,0833	0,0833	0,0000
463	832202	Kierowca samochodu dostawczego	0,9167	0,0000	-0,9167	MAX
464	832203	Kierowca samochodu osobowego	0,0833	0,2500	0,1667	0,3333
465	833101	Kierowca autobusu	0,9167	0,0833	-0,8333	11,0000
466	833202	Kierowca ciągnika siodłowego	0,0000	0,0000	0,0000	0,0000
467	833203	Kierowca samochodu ciężarowego	10,0833	0,8333	-9,2500	12,1000
468	834101	Kierowca ciągnika rolniczego	0,1667	0,7500	0,5833	0,2222
469	834103	Mechanik - operator pojazdów i maszyn rolniczych*	0,0000	0,8333	0,8333	0,0000

1	2	3	4	5	6	7
470	834204	Operator sprzętu ciężkiego	0,0000	0,1667	0,1667	0,0000
471	834290	Pozostali operatorzy sprzętu do robót ziemnych i urządzeń pokrewnych	0,0833	0,0000	-0,0833	MAX
472	834401	Kierowca operator wózków jezdniowych	0,0000	0,0833	0,0833	0,0000
473	911202	Palacz pieców zwykłych	0,0000	0,3333	0,3333	0,0000
474	911203	Pokojowa	0,0000	0,0833	0,0833	0,0000
475	911205	Pracownik pomocniczy obsługi hotelowej*	0,0833	0,0000	-0,0833	MAX
476	911206	Salowa	0,0000	0,9167	0,9167	0,0000
477	911207	Sprzątaczką biurowa	0,5000	1,2500	0,7500	0,4000
478	911290	Pozostałe pomoce i sprzątaczkę biurowe, hotelowe i podobne	0,3333	0,0000	-0,3333	MAX
479	921201	Pomocniczy robotnik przy hodowli zwierząt	1,7500	0,0000	-1,7500	MAX
480	921301	Pomocniczy robotnik przy uprawie roślin i hodowli zwierząt	0,0833	0,0000	-0,0833	MAX
481	931202	Kopacz	0,0000	0,1667	0,1667	0,0000
482	931203	Meliorant	0,0000	0,1667	0,1667	0,0000
483	931205	Robotnik drogowy	0,0000	0,4167	0,4167	0,0000
484	931207	Robotnik torowy	0,0000	0,0833	0,0833	0,0000
485	931290	Pozostali robotnicy pomocniczy w budownictwie drogowym, wodnym i pokrewni	0,0000	0,0833	0,0833	0,0000
486	931301	Robotnik budowlany	1,5000	3,4167	1,9167	0,4390
487	932101	Pakowacz	0,0000	0,0000	0,0000	0,0000
488	932903	Licznik	0,0000	0,0000	0,0000	0,0000
489	932906	Pomocnik ciastkarza	0,0833	0,0833	0,0000	1,0000
490	932910	Pomocnik piekarza	0,1667	0,0000	-0,1667	MAX
491	932911	Robotnik pomocniczy w przemyśle przetwórczym	0,0000	0,4167	0,4167	0,0000
492	932913	Sortowacz	0,0000	0,0833	0,0833	0,0000
493	932990	Pozostali robotnicy przy pracach prostych w przemyśle	0,0000	0,2500	0,2500	0,0000
494	933301	Ładowacz	0,0000	0,0833	0,0833	0,0000
495	933304	Robotnik magazynowy	0,0000	0,1667	0,1667	0,0000
496	941201	Pomoc kuchenna	1,0833	0,0000	-1,0833	MAX
497	961201	Sortowacz surowców wtórnych	0,0833	0,0000	-0,0833	MAX
498	961301	Robotnik oczyszczania miasta	0,0833	0,0000	-0,0833	MAX
499	961302	Robotnik placowy	0,0000	0,4167	0,4167	0,0000
500	962103	Dostawca potraw	0,0833	0,0000	-0,0833	MAX
501	962105	Goniec	0,0833	0,0000	-0,0833	MAX
502	962902	Dozorca	0,0000	0,4167	0,4167	0,0000
503	962905	Szatniarz	0,0000	0,0000	0,0000	0,0000
504	962906	Woźny	0,0000	0,0833	0,0833	0,0000
505	962990	Pozostali pracownicy przy pracach prostych gdzie indziej niesklasyfikowani	0,0000	0,0000	0,0000	0,0000

**T-II/P-5 Ranking zawodów* deficytowych i nadwyżkowych w powiecie buski
w 2011 roku**

Lp	Kod grupy zawodów	Nazwa grupy zawodów	Wskaźnik intensywności nadwyżki (deficytu) zawodów ($W_{n,II}^k$)
1	2	3	4
1	73	Rzemieślnicy i robotnicy poligraficzni	0,0000
2	31	Średni personel nauk fizycznych, chemicznych i technicznych	0,0538
3	25	Specjaliści do spraw technologii informacyjno-komunikacyjnych	0,0667
4	26	Specjaliści z dziedziny prawa, dziedzin społecznych i kultury	0,0850
5	24	Specjaliści do spraw ekonomicznych i zarządzania	0,0947
6	21	Specjaliści nauk fizycznych, matematycznych i technicznych	0,1009
7	75	Robotnicy w przetwórstwie spożywczym, obróbce drewna, produkcji wyrobów tekstylnych i pokrewni	0,1065
8	71	Robotnicy budowlani i pokrewni (z wyłączeniem elektryków)	0,1446
9	32	Średni personel do spraw zdrowia	0,1630
10	22	Specjaliści do spraw zdrowia	0,1642
11	72	Robotnicy obróbki metali, mechanicy maszyn i urządzeń i pokrewni	0,1646
12	23	Specjaliści nauczania i wychowania	0,1908
13	61	Rolnicy produkcji towarowej	0,2222
14	74	Elektrycy i elektronicy	0,2241
15	33	Średni personel do spraw biznesu i administracji	0,2561
16	93	Robotnicy pomocniczy w górnictwie, przemyśle, budownictwie i transporcie	0,3231
17	62	Leśnicy i rybacy	0,3333
18	91	Pomoce domowe i sprzętaczki	0,3548
19	96	Ładowacze nieczystości i inni pracownicy przy pracach prostych	0,3636
20	34	Średni personel z dziedziny prawa, spraw społecznych, kultury i pokrewny	0,3636
21	35	Technicy informatycy	0,4000
22	42	Pracownicy obsługi klienta	0,4545
23	53	Pracownicy opieki osobistej i pokrewni	0,5000
24	52	Sprzedawcy i pokrewni	0,6345
25	81	Operatorzy maszyn i urządzeń wydobywczych i przetwórczych	0,9643
26	51	Pracownicy usług osobistych	1,0760
27	43	Pracownicy do spraw finansowo-statystycznych i ewidencji materiałowej	1,1304
28	82	Monterzy	1,3333
29	54	Pracownicy usług ochrony	1,4000
30	13	Kierownicy do spraw produkcji i usług	1,6667
31	41	Sekretarki, operatorzy urządzeń biurowych i pokrewni	3,6471
32	83	Kierowcy i operatorzy pojazdów	3,8684
33	44	Pozostali pracownicy obsługi biura	12,6000
34	12	Kierownicy do spraw zarządzania i handlu	MAX

1	2	3	4
35	14	Kierownicy w branży hotelarskiej, handlu i innych branżach usługowych	MAX
36	92	Robotnicy pomocniczy w rolnictwie, leśnictwie i rybołówstwie	MAX
37	94	Pracownicy pomocniczy przygotowujący posiłki	MAX

*/ Grupy zawodów wg kodu dwucyfrowego uszeregowane od najniższego do najwyższego wskaźnika ($W_{n,II}^k$)

**T-II/P-6 Ranking zawodów* deficytowych i nadwyżkowych w powiecie buski
w 2011 roku**

Lp	Kod grupy zawodów	Nazwa grupy zawodów	Wskaźnik intensywności nadwyżki (deficytu) zawodów ($W_{n,II}^k$)
1	2	3	4
1	2281	Farmaceuci	0,0000
2	7131	Malarze i pokrewni	0,0000
3	2120	Matematycy, statystycy i pokrewni	0,0000
4	2352	Nauczyciele szkół specjalnych	0,0000
5	3256	Ratownicy medyczni	0,0000
6	6112	Sadownicy	0,0000
7	7536	Obuwnicy i pokrewni	0,0000
8	2522	Administratorzy systemów komputerowych	0,0000
9	7114	Betoniarze, betoniarze zbrojarze i pokrewni	0,0000
10	7314	Ceramicy i pokrewni	0,0000
11	7311	Mechanicy precyzyjni	0,0000
12	7234	Mechanicy pojazdów jednośladowych	0,0000
13	3143	Technicy leśnictwa	0,0000
14	3240	Technicy weterynarii	0,0000
15	3116	Technicy chemicy i pokrewni	0,0000
16	3212	Technicy analityki medycznej	0,0000
17	3142	Technicy rolnictwa i pokrewni	0,0000
18	3144	Technicy technologii żywności	0,0000
19	3114	Technicy elektronicy i pokrewni	0,0000
20	3117	Technicy górnictwa, metalurgii i pokrewni	0,0000
21	3321	Agenci ubezpieczeniowi	0,0000
22	2113	Chemicy	0,0000
23	2131	Biolodzy i pokrewni	0,0000
24	2622	Bibliotekoznawcy i specjaliści zarządzania informacją	0,0000
25	3220	Dietetycy i żywieniowcy	0,0000
26	2284	Dietetycy i specjaliści do spraw żywienia	0,0000
27	2271	Diagności laboratoryjni bez specjalizacji lub w trakcie specjalizacji	0,0000
28	2643	Filolodzy i tłumacze	0,0000
29	2111	Fizycy i astronomowie	0,0000
30	2633	Filozofowie, historycy i politolodzy	0,0000
31	5222	Kierownicy sprzedaży w marketach	0,0000
32	1213	Kierownicy do spraw strategicznych i planowania	0,0000
33	1439	Kierownicy do spraw innych typów usług gdzie indziej niesklasyfikowani	0,0000
34	3153	Piloci statków powietrznych i personel pokrewny	0,0000
35	2631	Ekonomiści	0,0000

1	2	3	4
36	3432	Plastycy, dekoratorzy wnętrz i pokrewni	0,0000
37	2413	Analitycy finansowi	0,0000
38	2519	Analitycy systemowi i specjaliści do spraw rozwoju aplikacji komputerowych gdzie indziej niesklasyfikowani	0,0000
39	2142	Inżynierowie budownictwa	0,0000
40	2152	Inżynierowie elektronicy	0,0000
41	7323	Introrigatorzy i pokrewni	0,0000
42	2145	Inżynierowie chemicy i pokrewni	0,0000
43	2146	Inżynierowie górnictwa, metalurgii i pokrewni	0,0000
44	2149	Inżynierowie i pokrewni gdzie indziej niesklasyfikowani	0,0000
45	7211	Formierze odlewniczy i pokrewni	0,0000
46	7315	Formowacze wyrobów szklanych, krajacze i szlifierze szkła	0,0000
47	6221	Hodowcy ryb	0,0000
48	6129	Hodowcy zwierząt gdzie indziej niesklasyfikowani	0,0000
49	2652	Kompozytorzy, artyści muzycy i śpiewacy	0,0000
50	4221	Konsultanci i inni pracownicy biur podróży	0,0000
51	7117	Monterzy budownictwa wodnego	0,0000
52	7422	Monterzy i serwisanci sieci instalacji i urządzeń telekomunikacyjnych	0,0000
53	3333	Pośrednicy pracy i zatrudnienia	0,0000
54	2231	Położne bez specjalizacji lub w trakcie specjalizacji	0,0000
55	3339	Pośrednicy usług biznesowych gdzie indziej niesklasyfikowani	0,0000
56	6111	Rolnicy upraw polowych	0,0000
57	6114	Rolnicy upraw mieszanych	0,0000
58	7113	Robotnicy obróbki kamienia	0,0000
59	7514	Robotnicy przetwórstwa surowców roślinnych	0,0000
60	7521	Robotnicy przygotowujący drewno i pokrewni	0,0000
61	7119	Robotnicy robót stanu surowego i pokrewni gdzie indziej niesklasyfikowani	0,0000
62	3131	Operatorzy urządzeń energetycznych	0,0000
63	3522	Operatorzy urządzeń telekomunikacyjnych	0,0000
64	2114	Specjaliści nauk o Ziemi	0,0000
65	5211	Sprzedawcy na targowiskach i bazarach	0,0000
66	2133	Specjaliści do spraw ochrony środowiska	0,0000
67	2441	Specjaliści do spraw rynku nieruchomości	0,0000
68	2523	Specjaliści do spraw sieci komputerowych	0,0000
69	2421	Specjaliści do spraw zarządzania i organizacji	0,0000
70	2411	Specjaliści do spraw księgowości i rachunkowości	0,0000
71	2423	Specjaliści do spraw zarządzania zasobami ludzkimi	0,0000
72	2512	Specjaliści do spraw rozwoju systemów informatycznych	0,0000
73	2132	Specjaliści w zakresie rolnictwa, leśnictwa i pokrewni	0,0000
74	2289	Specjaliści ochrony zdrowia gdzie indziej niesklasyfikowani	0,0000
75	2619	Specjaliści z dziedziny prawa gdzie indziej niesklasyfikowani	0,0000
76	2282	Specjaliści do spraw higieny, bezpieczeństwa pracy i ochrony środowiska	0,0000
77	2161	Architekci	0,0000
78	2632	Archeolodzy, socjolodzy i pokrewni	0,0000
79	7322	Drukarze	0,0000
80	7531	Krawcy, kuśnierze, kapelusznicy i pokrewni	0,0000

1	2	3	4
81	4225	Pracownicy biur informacji	0,0000
82	4323	Pracownicy do spraw transportu	0,0000
83	5322	Pracownicy domowej opieki osobistej	0,0000
84	2521	Projektanci i administratorzy baz danych	0,0000
85	2656	Prezenterzy radiowi, telewizyjni i pokrewni	0,0000
86	4311	Pracownicy do spraw rachunkowości i księgowości	0,0000
87	4312	Pracownicy do spraw statystyki, finansów i ubezpieczeń	0,0000
88	5419	Pracownicy usług ochrony gdzie indziej niesklasyfikowani	0,0000
89	3230	Praktykujący niekonwencjonalne lub komplementarne metody terapii	0,0000
90	3359	Urzędnicy państwowi do spraw nadzoru gdzie indziej niesklasyfikowani	0,0000
91	3314	Średni personel do spraw statystyki i dziedzin pokrewnych	0,0000
92	3251	Asystenci dentystyczni	0,0000
93	7223	Ustawiacze i operatorzy obrabiarek do metali i pokrewni	0,0000
94	7542	Strzałowi	0,0000
95	7313	Jubilerzy, złotnicy i pokrewni	0,0000
96	3434	Szefowie kuchni i organizatorzy usług gastronomicznych	0,0000
97	7316	Sztylciarze, grawerzy i zdobnicy ceramiki, szkła i pokrewni	0,0000
98	5221	Właściciele sklepów	0,0000
99	7318	Rękodzielnicy wyrobów z tkanin, skóry i pokrewnych materiałów	0,0000
100	9321	Pakowacze	0,0000
101	8344	Kierowcy operatorzy wózków jezdniowych	0,0000
102	8213	Monterzy sprzętu elektronicznego	0,0000
103	8211	Monterzy maszyn i urządzeń mechanicznych	0,0000
104	9333	Robotnicy pracujący przy przeładunku towarów	0,0000
105	9312	Robotnicy pomocniczy w budownictwie drogowym, wodnym i pokrewni	0,0000
106	8112	Operatorzy maszyn i urządzeń do przeróbki mechanicznej kopalin	0,0000
107	8121	Operatorzy maszyn i urządzeń do produkcji i przetwórstwa metali	0,0000
108	8181	Operatorzy urządzeń do produkcji wyrobów szklanych i ceramicznych	0,0000
109	8160	Operatorzy maszyn i urządzeń do produkcji wyrobów spożywczych i pokrewni	0,0000
110	8189	Operatorzy innych maszyn i urządzeń przetwórczych gdzie indziej niesklasyfikowani	0,0000
111	9629	Pracownicy przy pracach prostych gdzie indziej niesklasyfikowani	0,0000
112	8312	Dyżurni ruchu, manewrowi i pokrewni	0,0000
113	3115	Technicy mechanicy	0,0156
114	2351	Wizytatorzy i specjaliści metod nauczania	0,0159
115	7233	Mechanicy maszyn i urządzeń rolniczych i przemysłowych	0,0345
116	7122	Posadzkarze, parkieciarze i glazurnicy	0,0345
117	7126	Hydraulicy i monterzy instalacji sanitarnych	0,0370
118	2422	Specjaliści do spraw administracji i rozwoju	0,0385
119	4224	Recepcjoniści hotelowi	0,0476
120	7112	Murarze i pokrewni	0,0684
121	3112	Technicy budownictwa	0,0877
122	2330	Nauczyciele gimnazjów i szkół ponadgimnazjalnych (z wyjątkiem nauczycieli kształcenia zawodowego)	0,0976
123	2143	Inżynierowie inżynierii środowiska	0,1000
124	2431	Specjaliści do spraw reklamy i marketingu	0,1053
125	8341	Operatorzy wolnobieżnych maszyn rolniczych i leśnych	0,1053

1	2	3	4
126	3113	Technicy elektrycy	0,1111
127	2283	Fizjoterapeuci	0,1111
128	7512	Piekarze, cukiernicy i pokrewni	0,1125
129	7115	Cieśle i stolarze budowlani	0,1176
130	7533	Szwaczki, hafciarki i pokrewni	0,1176
131	3111	Technicy nauk chemicznych, fizycznych i pokrewni	0,1250
132	7522	Stolarze meblowi i pokrewni	0,1250
133	7231	Mechanicy pojazdów samochodowych	0,1397
134	7222	Ślusarze i pokrewni	0,1447
135	7412	Elektromechanicy i elektrycy	0,1667
136	7124	Monterzy izolacji	0,2000
137	9613	Zamiatacze i pokrewni	0,2000
138	2141	Inżynierowie do spraw przemysłu i produkcji	0,2143
139	3255	Średni personel ochrony środowiska, medycyny pracy i bhp	0,2308
140	8182	Maszyniści silników, kotłów parowych i pokrewni	0,2500
141	9329	Robotnicy przy pracach prostych w przemyśle gdzie indziej niesklasyfikowani	0,3000
142	2221	Pielęgniarki bez specjalizacji lub w trakcie specjalizacji	0,3077
143	5141	Fryzjerzy	0,3214
144	7511	Masarze, robotnicy w przetwórstwie ryb i pokrewni	0,3333
145	7121	Dekarze	0,3333
146	6113	Ogrodnicy	0,3333
147	2151	Inżynierowie elektrycy	0,3333
148	7421	Monterzy i serwisanci urządzeń elektronicznych	0,3333
149	5249	Pracownicy sprzedaży i pokrewni gdzie indziej niesklasyfikowani	0,3333
150	5120	Kucharze	0,3478
151	9112	Pomoce i sprzątaczkę biurowe, hotelowe i pokrewne	0,3548
152	6130	Rolnicy produkcji roślinnej i zwierzęcej	0,3750
153	2165	Kartografowie i geodeci	0,4000
154	7213	Blacharze	0,4000
155	3213	Technicy farmaceutyczni	0,4286
156	7411	Elektrycy budowlani i pokrewni	0,4286
157	2144	Inżynierowie mechanicy	0,4286
158	3412	Pracownicy pomocy społecznej i pracy socjalnej	0,4286
159	9313	Robotnicy pomocniczy w budownictwie ogólnym	0,4390
160	3512	Technicy wsparcia informatycznego i technicznego	0,4615
161	7132	Lakiernicy	0,5000
162	7129	Robotnicy budowlani robót wykończeniowych i pokrewni gdzie indziej niesklasyfikowani	0,5000
163	3331	Spedytorzy i pokrewni	0,5000
164	8342	Operatorzy sprzętu do robót ziemnych i urządzeń pokrewnych	0,5000
165	5223	Sprzedawcy sklepowi (ekspedienci)	0,5745
166	3254	Technicy fizjoterapii i masażyści	0,6000
167	2341	Nauczyciele szkół podstawowych	0,6364
168	5230	Kasjerzy i sprzedawcy biletów	0,6667
169	7123	Tynkarze i pokrewni	0,7273
170	3313	Księgowi	0,7500
171	2342	Specjaliści do spraw wychowania małego dziecka	0,8000

1	2	3	4
172	3343	Pracownicy administracyjni i sekretarze biura zarządu	0,8333
173	3259	Średni personel do spraw zdrowia gdzie indziej niesklasyfikowany	0,8333
174	5142	Kosmetyczki i pokrewni	0,8571
175	2359	Specjaliści nauczania i wychowania gdzie indziej niesklasyfikowani	0,8571
176	2320	Nauczyciele kształcenia zawodowego	1,0000
177	3141	Technicy nauk biologicznych (z wyłączeniem nauk medycznych)	1,0000
178	3119	Technicy nauk fizycznych i technicznych gdzie indziej niesklasyfikowani	1,0000
179	2511	Analitycy systemowi	1,0000
180	6210	Robotnicy leśni i pokrewni	1,0000
181	5311	Opiekunowie dziecięcy	1,0000
182	3211	Operatorzy aparatury medycznej	1,0000
183	2272	Specjaliści diagnostyki laboratoryjnej	1,0000
184	5329	Pracownicy opieki osobistej w ochronie zdrowia i pokrewni gdzie indziej niesklasyfikowani	1,0000
185	8111	Górnicy podziemnej i odkrywkowej eksploatacji złóż i pokrewni	1,2727
186	1321	Kierownicy do spraw produkcji przemysłowej	1,3333
187	5131	Kelnerzy	1,3889
188	4321	Magazynierzy i pokrewni	1,4444
189	5413	Pracownicy ochrony osób i mienia	1,5556
190	7214	Robotnicy przygotowujący i wznoszący konstrukcje metalowe	1,6667
191	2285	Audiofonolodzy i logopedzi	2,0000
192	4412	Listonosze i pokrewni	2,5000
193	5132	Barmani	3,0000
194	2634	Psycholodzy i pokrewni	3,0000
195	4110	Pracownicy obsługi biurowej	3,4118
196	2412	Doradcy finansowi i inwestycyjni	4,0000
197	7111	Monterzy konstrukcji budowlanych i konserwatorzy budynków	4,0000
198	7116	Robotnicy budowy dróg i pokrewni	4,0000
199	8322	Kierowcy samochodów osobowych i dostawczych	4,0000
200	3322	Przedstawiciele handlowi	4,2500
201	7212	Spawacze i pokrewni	4,6667
202	2642	Dziennikarze	5,0000
203	4226	Recepcjoniści (z wyłączeniem hotelowych)	8,0000
204	5153	Gospodarze budynków	8,6364
205	8331	Kierowcy autobusów i motorniczowie tramwajów	11,0000
206	8332	Kierowcy samochodów ciężarowych	12,1000
207	5245	Pracownicy stacji obsługi pojazdów	14,0000
208	4419	Pracownicy obsługi biura gdzie indziej niesklasyfikowani	18,0000
209	4211	Kasjerzy bankowi i pokrewni	MAX
210	2355	Nauczyciele sztuki w placówkach pozaszkolnych	MAX
211	3323	Zaopatrzeniowcy	MAX
212	4120	Sekretarki (ogólne)	MAX
213	3344	Sekretarze medyczni i pokrewni	MAX
214	4414	Technicy archiwiści i pokrewni	MAX
215	1323	Kierownicy do spraw budownictwa	MAX
216	1420	Kierownicy w handlu detalicznym i hurtowym	MAX

1	2	3	4
217	1212	Kierownicy do spraw zarządzania zasobami ludzkimi	MAX
218	7532	Konstruktorzy i krojczowie odzieży	MAX
219	7413	Monterzy linii elektrycznych	MAX
220	2433	Specjaliści do spraw sprzedaży (z wyłączeniem technologii informacyjno-komunikacyjnych)	MAX
221	2166	Projektanci grafiki i multimediiów	MAX
222	3312	Pracownicy do spraw kredytów, pożyczek i pokrewni	MAX
223	3433	Pracownicy bibliotek, galerii, muzeów i informacji naukowej	MAX
224	5169	Pracownicy usług osobistych gdzie indziej niesklasyfikowani	MAX
225	3352	Urzędnicy do spraw podatków	MAX
226	3353	Urzędnicy do spraw świadczeń społecznych	MAX
227	7523	Ustawiacze i operatorzy maszyn do obróbki i produkcji wyrobów z drewna	MAX
228	9621	Gońcy, bagażowi i pokrewni	MAX
229	8219	Monterzy gdzie indziej niesklasyfikowani	MAX
230	9412	Pomoce kuchenne	MAX
231	9212	Robotnicy pomocniczy przy hodowli zwierząt	MAX
232	9213	Robotnicy pomocniczy przy uprawie roślin i hodowli zwierząt	MAX
233	9612	Sortowacze odpadów	MAX
234	8172	Operatorzy maszyn i urządzeń do obróbki drewna	MAX
235	8141	Operatorzy maszyn do produkcji wyrobów gumowych	MAX
236	8142	Operatorzy maszyn do produkcji wyrobów z tworzyw sztucznych	MAX
237	8171	Operatorzy urządzeń do wyrobu masy papierniczej i produkcji papieru	MAX

*/ Grupy zawodów wg kodu czterocyfrowego uszeregowane od najniższego do najwyższego wskaźnika ($W_{n,II}^k$)

T-II/P-7 Ranking zawodów* generujących długotrwałe bezrobocie w powiecie buski w 2011 roku

Lp	Kod grupy zawodów	Nazwa grupy zawodów	Wskaźnik długotrwałego bezrobocia ($W_{d,II}^k$)
1	2	3	4
1	94	Pracownicy pomocniczy przygotowujący posiłki	1,0000
2	41	Sekretarki, operatorzy urządzeń biurowych i pokrewni	0,5714
3	54	Pracownicy usług ochrony	0,5000
4	96	Ładowacze nieczystości i inni pracownicy przy pracach prostych	0,4706
5	62	Leśnicy i rybacy	0,4000
6	73	Rzemieślnicy i robotnicy poligraficzni	0,4000
7	61	Rolnicy produkcji towarowej	0,3939
8	91	Pomoce domowe i sprzętaczk	0,3750
9	53	Pracownicy opieki osobistej i pokrewni	0,3750
10	93	Robotnicy pomocniczy w górnictwie, przemyśle, budownictwie i transporcie	0,3559
11	82	Monterzy	0,3333
12	44	Pozostali pracownicy obsługi biura	0,3333
13	51	Pracownicy usług osobistych	0,3141
14	34	Średni personel z dziedziny prawa, spraw społecznych, kultury i pokrewny	0,3077
15	83	Kierowcy i operatorzy pojazdów	0,3030
16	72	Robotnicy obróbki metali, mechanicy maszyn i urządzeń i pokrewni	0,3022
17	52	Sprzedawcy i pokrewni	0,3000
18	81	Operatorzy maszyn i urządzeń wydobywczych i przetwórczych	0,2800
19	75	Robotnicy w przetwórstwie spożywczym, obróbce drewna, produkcji wyrobów tekstylnych i pokrewni	0,2628
20	74	Elektrycy i elektronicy	0,2600
21	31	Średni personel nauk fizycznych, chemicznych i technicznych	0,2600
22	24	Specjaliści do spraw ekonomicznych i zarządzania	0,2588
23	33	Średni personel do spraw biznesu i administracji	0,2440
24	26	Specjaliści z dziedziny prawa, dziedzin społecznych i kultury	0,2241
25	43	Pracownicy do spraw finansowo-statystycznych i ewidencji materiałowej	0,2222
26	71	Robotnicy budowlani i pokrewni (z wyłączeniem elektryków)	0,2214
27	23	Specjaliści nauczania i wychowania	0,1860
28	32	Średni personel do spraw zdrowia	0,1714
29	42	Pracownicy obsługi klienta	0,1250
30	22	Specjaliści do spraw zdrowia	0,1212
31	21	Specjaliści nauk fizycznych, matematycznych i technicznych	0,0984
32	35	Technicy informatycy	0,0769
33	13	Kierownicy do spraw produkcji i usług	0,0000
34	12	Kierownicy do spraw zarządzania i handlu	0,0000
35	14	Kierownicy w branży hotelarskiej, handlu i innych branżach usługowych	0,0000
36	92	Robotnicy pomocniczy w rolnictwie, leśnictwie i rybołówstwie	0,0000

1	2	3	4
37	25	Specjaliści do spraw technologii informacyjno-komunikacyjnych	0,0000

*/ Grupy zawodów wg kodu dwucyfrowego uszeregowane od najwyższego do najniższego wskaźnika ($W_{d,II}^k$)

T-II/P-8 Ranking zawodów* generujących długotrwałe bezrobocie w powiecie buski w 2011 roku

Lp	Kod grupy zawodów	Nazwa grupy zawodów	Wskaźnik długotrwałego bezrobocia ($W_{d,II}^k$)
1	2	3	4
1	4211	Kasjerzy bankowi i pokrewni	1,0000
2	8344	Kierowcy operatorzy wózków jezdniowych	1,0000
3	3153	Piloci statków powietrznych i personel pokrewny	1,0000
4	2412	Doradcy finansowi i inwestycyjni	1,0000
5	6129	Hodowcy zwierząt gdzie indziej niesklasyfikowani	1,0000
6	2652	Kompozytorzy, artyści muzycy i śpiewacy	1,0000
7	8213	Monterzy sprzętu elektronicznego	1,0000
8	7422	Monterzy i serwisanci sieci instalacji i urządzeń telekomunikacyjnych	1,0000
9	6210	Robotnicy leśni i pokrewni	1,0000
10	7119	Robotnicy robót stanu surowego i pokrewni gdzie indziej niesklasyfikowani	1,0000
11	3131	Operatorzy urządzeń energetycznych	1,0000
12	8121	Operatorzy maszyn i urządzeń do produkcji i przetwórstwa metali	1,0000
13	7322	Drukarze	1,0000
14	5245	Pracownicy stacji obsługi pojazdów	1,0000
15	2656	Prezenterzy radiowi, telewizyjni i pokrewni	1,0000
16	7313	Jubilerzy, złotnicy i pokrewni	1,0000
17	7316	Sztyldziarze, grawerzy i zdobnicy ceramiki, szkła i pokrewni	1,0000
18	5221	Właściciele sklepów	1,0000
19	9412	Pomoce kuchenne	1,0000
20	7213	Blacharze	0,8000
21	8322	Kierowcy samochodów osobowych i dostawczych	0,7500
22	7116	Robotnicy budowy dróg i pokrewni	0,7500
23	5329	Pracownicy opieki osobistej w ochronie zdrowia i pokrewni gdzie indziej niesklasyfikowani	0,7500
24	5132	Barmani	0,6667
25	7124	Monterzy izolacji	0,6667
26	8160	Operatorzy maszyn i urządzeń do produkcji wyrobów spożywczych i pokrewni	0,6667
27	4311	Pracownicy do spraw rachunkowości i księgowości	0,6667
28	7114	Betoniarze, betoniarze zbrojarze i pokrewni	0,6364
29	7536	Obuwnicy i pokrewni	0,6250
30	4110	Pracownicy obsługi biurowej	0,5714
31	5413	Pracownicy ochrony osób i mienia	0,5714
32	6112	Sadownicy	0,5000
33	4226	Recepcjoniści (z wyłączeniem hotelowych)	0,5000
34	3116	Technicy chemicy i pokrewni	0,5000
35	4412	Listonosze i pokrewni	0,5000
36	3432	Plastycy, dekoratorzy wnętrz i pokrewni	0,5000

1	2	3	4
37	5153	Gospodarze budynków	0,5000
38	6114	Rolnicy upraw mieszanych	0,5000
39	2411	Specjaliści do spraw księgowości i rachunkowości	0,5000
40	5249	Pracownicy sprzedaży i pokrewni gdzie indziej niesklasyfikowani	0,5000
41	7318	Rękodzielnicy wyrobów z tkanin, skóry i pokrewnych materiałów	0,5000
42	9333	Robotnicy pracujący przy przeładunku towarów	0,5000
43	9629	Pracownicy przy pracach prostych gdzie indziej niesklasyfikowani	0,5000
44	6113	Ogrodnicy	0,4444
45	7233	Mechanicy maszyn i urządzeń rolniczych i przemysłowych	0,4333
46	7411	Elektrycy budowlani i pokrewni	0,4286
47	9613	Zamiatacze i pokrewni	0,4286
48	9312	Robotnicy pomocniczy w budownictwie drogowym, wodnym i pokrewni	0,4167
49	7131	Malarze i pokrewni	0,4138
50	7511	Masarze, robotnicy w przetwórstwie ryb i pokrewni	0,4000
51	2431	Specjaliści do spraw reklamy i marketingu	0,4000
52	9329	Robotnicy przy pracach prostych w przemyśle gdzie indziej niesklasyfikowani	0,3846
53	5120	Kucharze	0,3836
54	9112	Pomoce i sprzątaczk biurowe, hotelowe i pokrewne	0,3750
55	6130	Rolnicy produkcji roślinnej i zwierzęcej	0,3750
56	3142	Technicy rolnictwa i pokrewni	0,3684
57	2141	Inżynierowie do spraw przemysłu i produkcji	0,3636
58	7223	Ustawiacze i operatorzy obrabiarek do metali i pokrewni	0,3636
59	7314	Ceramicy i pokrewni	0,3333
60	3254	Technicy fizjoterapii i masażyści	0,3333
61	3119	Technicy nauk fizycznych i technicznych gdzie indziej niesklasyfikowani	0,3333
62	2633	Filozofowie, historycy i politolodzy	0,3333
63	7421	Monterzy i serwisanci urządzeń elektronicznych	0,3333
64	7214	Robotnicy przygotowujący i wznoszący konstrukcje metalowe	0,3333
65	7531	Krawcy, kuśnierze, kapelusznicy i pokrewni	0,3265
66	9313	Robotnicy pomocniczy w budownictwie ogólnym	0,3125
67	5131	Kelnerzy	0,3077
68	2619	Specjaliści z dziedziny prawa gdzie indziej niesklasyfikowani	0,3077
69	2413	Analitycy finansowi	0,3000
70	7115	Cieśle i stolarze budowlani	0,2941
71	8341	Operatorzy wolnobieżnych maszyn rolniczych i leśnych	0,2941
72	5223	Sprzedawcy sklepowi (ekspedienci)	0,2899
73	3113	Technicy elektrycy	0,2857
74	7126	Hydraulicy i monterzy instalacji sanitarnych	0,2857
75	3144	Technicy technologii żywności	0,2778
76	2330	Nauczyciele gimnazjów i szkół ponadgimnazjalnych (z wyjątkiem nauczycieli kształcenia zawodowego)	0,2759
77	7222	Ślusarze i pokrewni	0,2656
78	3314	Średni personel do spraw statystyki i dziedzin pokrewnych	0,2614
79	5230	Kasjerzy i sprzedawcy biletów	0,2500
80	2341	Nauczyciele szkół podstawowych	0,2500
81	3115	Technicy mechanicy	0,2500

1	2	3	4
82	6221	Hodowcy ryb	0,2500
83	7212	Spawacze i pokrewni	0,2500
84	2423	Specjaliści do spraw zarządzania zasobami ludzkimi	0,2500
85	7522	Stolarze meblowi i pokrewni	0,2500
86	3112	Technicy budownictwa	0,2250
87	3412	Pracownicy pomocy społecznej i pracy socjalnej	0,2222
88	3220	Dietetycy i żywieniowcy	0,2143
89	7231	Mechanicy pojazdów samochodowych	0,2062
90	2631	Ekonomiści	0,2059
91	7412	Elektromechanicy i elektrycy	0,2051
92	3111	Technicy nauk chemicznych, fizycznych i pokrewni	0,2000
93	7512	Piekarze, cukiernicy i pokrewni	0,2000
94	2143	Inżynierowie inżynierii środowiska	0,2000
95	8211	Monterzy maszyn i urządzeń mechanicznych	0,2000
96	6111	Rolnicy upraw polowych	0,2000
97	3343	Pracownicy administracyjni i sekretarze biura zarządu	0,2000
98	8111	Górnicy podziemnej i odkrywkowej eksploatacji złóż i pokrewni	0,2000
99	3255	Średni personel ochrony środowiska, medycyny pracy i bhp	0,1818
100	7129	Robotnicy budowlani robót wykończeniowych i pokrewni gdzie indziej niesklasyfikowani	0,1765
101	2422	Specjaliści do spraw administracji i rozwoju	0,1714
102	2283	Fizjoterapeuci	0,1667
103	8332	Kierowcy samochodów ciężarowych	0,1667
104	2221	Pielęgniarki bez specjalizacji lub w trakcie specjalizacji	0,1667
105	2632	Archeolodzy, socjolodzy i pokrewni	0,1667
106	7533	Szwaczki, hafciarki i pokrewni	0,1667
107	5141	Fryzjerzy	0,1591
108	4321	Magazynierzy i pokrewni	0,1538
109	3114	Technicy elektroniki i pokrewni	0,1538
110	2351	Wizytatorzy i specjaliści metod nauczania	0,1489
111	7112	Murarze i pokrewni	0,1444
112	5142	Kosmetyczki i pokrewni	0,1111
113	3512	Technicy wsparcia informatycznego i technicznego	0,0833
114	7122	Posadzkarze, parkieciarze i glazurnicy	0,0755
115	2165	Kartografowie i geodeci	0,0000
116	7132	Lakiernicy	0,0000
117	2120	Matematycy, statystycy i pokrewni	0,0000
118	8182	Maszyniści silników, kotłów parowych i pokrewni	0,0000
119	2352	Nauczyciele szkół specjalnych	0,0000
120	2320	Nauczyciele kształcenia zawodowego	0,0000
121	3256	Ratownicy medyczni	0,0000
122	3323	Zaopatrzeniowcy	0,0000
123	7121	Dekarze	0,0000
124	7311	Mechanicy precyzyjni	0,0000
125	7234	Mechanicy pojazdów jednośladowych	0,0000
126	4224	Recepcjoniści hotelowi	0,0000
127	4120	Sekretarki (ogólne)	0,0000

1	2	3	4
128	3344	Sekretarze medyczni i pokrewni	0,0000
129	3143	Technicy leśnictwa	0,0000
130	3240	Technicy weterynarii	0,0000
131	3213	Technicy farmaceutyczni	0,0000
132	3212	Technicy analityki medycznej	0,0000
133	4414	Technicy archiwisści i pokrewni	0,0000
134	3117	Technicy górnictwa, metalurgii i pokrewni	0,0000
135	3321	Agenci ubezpieczeniowi	0,0000
136	2113	Chemicy	0,0000
137	2131	Biolodzy i pokrewni	0,0000
138	2622	Bibliotekoznawcy i specjaliści zarządzania informacją	0,0000
139	2284	Dietetycy i specjaliści do spraw żywienia	0,0000
140	2643	Filolodzy i tłumacze	0,0000
141	2111	Fizycy i astronomowie	0,0000
142	1323	Kierownicy do spraw budownictwa	0,0000
143	1321	Kierownicy do spraw produkcji przemysłowej	0,0000
144	1420	Kierownicy w handlu detalicznym i hurtowym	0,0000
145	8331	Kierowcy autobusów i motorniczowie tramwajów	0,0000
146	1212	Kierownicy do spraw zarządzania zasobami ludzkimi	0,0000
147	2519	Analitycy systemowi i specjaliści do spraw rozwoju aplikacji komputerowych gdzie indziej niesklasyfikowani	0,0000
148	2151	Inżynierowie elektrycy	0,0000
149	2144	Inżynierowie mechanicy	0,0000
150	2142	Inżynierowie budownictwa	0,0000
151	2152	Inżynierowie elektronicy	0,0000
152	7323	Introligatorzy i pokrewni	0,0000
153	2145	Inżynierowie chemicy i pokrewni	0,0000
154	2146	Inżynierowie górnictwa, metalurgii i pokrewni	0,0000
155	2149	Inżynierowie i pokrewni gdzie indziej niesklasyfikowani	0,0000
156	7211	Formierze odlewniczy i pokrewni	0,0000
157	7315	Formowacze wyrobów szklanych, krajacze i szlifierze szkła	0,0000
158	7532	Konstruktorzy i krojczowie odzieży	0,0000
159	7413	Monterzy linii elektrycznych	0,0000
160	8219	Monterzy gdzie indziej niesklasyfikowani	0,0000
161	7111	Monterzy konstrukcji budowlanych i konserwatorzy budynków	0,0000
162	3333	Pośrednicy pracy i zatrudnienia	0,0000
163	2231	Położne bez specjalizacji lub w trakcie specjalizacji	0,0000
164	3339	Pośrednicy usług biznesowych gdzie indziej niesklasyfikowani	0,0000
165	7113	Robotnicy obróbki kamienia	0,0000
166	7514	Robotnicy przetwórstwa surowców roślinnych	0,0000
167	9212	Robotnicy pomocniczy przy hodowli zwierząt	0,0000
168	5311	Opiekunowie dziecięcy	0,0000
169	3211	Operatorzy aparatury medycznej	0,0000
170	3522	Operatorzy urządzeń telekomunikacyjnych	0,0000
171	8141	Operatorzy maszyn do produkcji wyrobów gumowych	0,0000
172	8342	Operatorzy sprzętu do robót ziemnych i urządzeń pokrewnych	0,0000

1	2	3	4
173	8142	Operatorzy maszyn do produkcji wyrobów z tworzyw sztucznych	0,0000
174	8181	Operatorzy urządzeń do produkcji wyrobów szklanych i ceramicznych	0,0000
175	8189	Operatorzy innych maszyn i urządzeń przetwórczych gdzie indziej niesklasyfikowani	0,0000
176	3331	Spedytorzy i pokrewni	0,0000
177	2114	Specjaliści nauk o Ziemi	0,0000
178	5211	Sprzedawcy na targowiskach i bazarach	0,0000
179	2272	Specjaliści diagnostyki laboratoryjnej	0,0000
180	2133	Specjaliści do spraw ochrony środowiska	0,0000
181	2441	Specjaliści do spraw rynku nieruchomości	0,0000
182	2523	Specjaliści do spraw sieci komputerowych	0,0000
183	2342	Specjaliści do spraw wychowania małego dziecka	0,0000
184	2421	Specjaliści do spraw zarządzania i organizacji	0,0000
185	2512	Specjaliści do spraw rozwoju systemów informatycznych	0,0000
186	2132	Specjaliści w zakresie rolnictwa, leśnictwa i pokrewni	0,0000
187	2289	Specjaliści ochrony zdrowia gdzie indziej niesklasyfikowani	0,0000
188	2359	Specjaliści nauczania i wychowania gdzie indziej niesklasyfikowani	0,0000
189	2282	Specjaliści do spraw higieny, bezpieczeństwa pracy i ochrony środowiska	0,0000
190	2161	Architekci	0,0000
191	3322	Przedstawiciele handlowi	0,0000
192	4225	Pracownicy biur informacji	0,0000
193	4323	Pracownicy do spraw transportu	0,0000
194	2166	Projektanci grafiki i multimediów	0,0000
195	5322	Pracownicy domowej opieki osobistej	0,0000
196	4312	Pracownicy do spraw statystyki, finansów i ubezpieczeń	0,0000
197	4419	Pracownicy obsługi biura gdzie indziej niesklasyfikowani	0,0000
198	5419	Pracownicy usług ochrony gdzie indziej niesklasyfikowani	0,0000
199	3433	Pracownicy bibliotek, galerii, muzeów i informacji naukowej	0,0000
200	3352	Urzędnicy do spraw podatków	0,0000
201	3259	Średni personel do spraw zdrowia gdzie indziej niesklasyfikowany	0,0000
202	3251	Asystenci dentystyczni	0,0000
203	3313	Księgowi	0,0000
204	2634	Psycholodzy i pokrewni	0,0000
205	7523	Ustawiacze i operatorzy maszyn do obróbki i produkcji wyrobów z drewna	0,0000
206	7542	Strzałowi	0,0000
207	2285	Audiofonolodzy i logopedzi	0,0000
208	8312	Dyżurni ruchu, manewrowi i pokrewni	0,0000
209	7123	Tynkarze i pokrewni	0,0000
210	2642	Dziennikarze	0,0000
211	9621	Gońcy, bagażowi i pokrewni	0,0000
212	9213	Robotnicy pomocniczy przy uprawie roślin i hodowli zwierząt	0,0000

*/ Grupy zawodów wg kodu czterocyfrowego uszeregowane od najwyższego do najniższego wskaźnika ($W_{d,II}^k$)

T-II/P-9 Bezrobotni wg rodzaju działalności ostatniego miejsca pracy oraz oferty pracy w powiecie buski w 2011 roku

Seksja PKD	Bezrobotni		Oferty pracy	
	zarejestrowani w 2011 roku	stan w końcu 2011 roku	zgłoszone w 2011 roku	stan w końcu 2011 roku
Rolnictwo, leśnictwo, łowiectwo i rybactwo	19	25	57	1
Górnictwo i wydobywanie	3	5	1	0
Przetwórstwo przemysłowe	219	210	158	5
Wytwarzanie i zaopatrywanie w energię elektryczną, gaz, parę wodną, gorącą wodę i powietrze do układów klimatyzacyjnych	11	9	2	0
Dostawa wody; gospodarowanie ściekami i odpadami oraz działalność związana z rekultywacją	18	16	13	1
Budownictwo	372	284	94	0
Handel hurtowy i detaliczny; naprawa pojazdów samochodowych, włączając motocykle	316	277	195	4
Działalność związana z zakwaterowaniem i usługami gastronomicznymi	56	42	54	1
Transport i gospodarka magazynowa	48	31	105	0
Informacja i komunikacja	10	8	17	0
Działalność finansowa i ubezpieczeniowa	16	19	15	0
Działalność związana z obsługą rynku nieruchomości	3	2	2	0
Działalność profesjonalna, naukowa i techniczna	16	18	45	0
Działalność w zakresie usług administrowania i działalność wspierająca	13	11	16	3
Administracja publiczna i obrona narodowa; obowiązkowe zabezpieczenia społeczne	127	140	102	0
Edukacja	50	40	51	1
Opieka zdrowotna i pomoc społeczna	117	93	44	0
Działalność związana z kulturą, rozrywką i rekreacją	20	16	18	0
Pozostała działalność usługowa	227	178	47	3
Gospodarstwa domowe zatrudniające pracowników; gospodarstwa domowe produkujące wyroby i świadczące usługi na własne potrzeby	11	10	0	0
Organizacje i zespoły	1	1	0	0

eksterytorialne				
Działalność nie zidentyfikowana	817	623	0	0
Ogółem	2490	2058	1036	19

T-II/P-9a Struktura bezrobotnych i ofert pracy według PKD w powiecie buski
w 2011 roku

Seksja PKD	Bezrobotni		Oferty pracy	
	zarejestrowani w 2011 roku	stan w końcu 2011 roku	zgłoszone w 2011 roku	stan w końcu 2011 roku
Rolnictwo, leśnictwo, łowiectwo i rybnictwo	0,7631	1,2148	5,5019	5,2632
Górnictwo i wydobywanie	0,1205	0,2430	0,0965	0,0000
Przetwórstwo przemysłowe	8,7952	10,2041	15,2510	26,3156
Wytwarzanie i zaopatrywanie w energię elektryczną, gaz, parę wodną, gorącą wodę i powietrze do układów klimatyzacyjnych	0,4418	0,4373	0,1931	0,0000
Dostawa wody; gospodarowanie ściekami i odpadami oraz działalność związana z rekultywacją	0,7229	0,7775	1,2548	5,2632
Budownictwo	14,9398	13,7998	9,0734	0,0000
Handel hurtowy i detaliczny; naprawa pojazdów samochodowych, włączając motocykle	12,6908	13,4597	18,8222	21,0526
Działalność związana z zakwaterowaniem i usługami gastronomicznymi	2,2490	2,0408	5,2124	5,2632
Transport i gospodarka magazynowa	1,9277	1,5063	10,1351	0,0000
Informacja i komunikacja	0,4016	0,3887	1,6409	0,0000
Działalność finansowa i ubezpieczeniowa	0,6426	0,9232	1,4479	0,0000
Działalność związana z obsługą rynku nieruchomości	0,1205	0,0972	0,1931	0,0000
Działalność profesjonalna, naukowa i techniczna	0,6426	0,8746	4,3436	0,0000
Działalność w zakresie usług administrowania i działalność wspierająca	0,5221	0,5345	1,5444	15,7895
Administracja publiczna i obrona narodowa; obowiązkowe zabezpieczenia społeczne	5,1004	6,8027	9,8456	0,0000
Edukacja	2,0080	1,9436	4,9228	5,2632
Opieka zdrowotna i pomoc społeczna	4,6988	4,5190	4,2471	0,0000
Działalność związana z kulturą, rozrywką i rekreacją	0,8032	0,7775	1,7375	0,0000
Pozostała działalność usługowa	9,1165	8,6492	4,5367	15,7895
Gospodarstwa domowe zatrudniające pracowników; gospodarstwa domowe produkujące wyroby i świadczące usługi na własne potrzeby	0,4418	0,4859	0,0000	0,0000
Organizacje i zespoły	0,0402	0,0486	0,0000	0,0000

eksterytorialne				
Działalność nie zidentyfikowana	32,8109	30,2720	0,0000	0,0000
Ogółem	100	100	100	100

T-II/P-10 Ranking zawodów* zgłoszonych w ofertach pracy w w powiecie buski w 2011 roku ze względu na wskaźnik szansy uzyskania oferty

Lp	Kod grupy zawodów	Nazwa grupy zawodów	Wskaźnik szansy uzyskania oferty ($W_{s,II}^k$)
1	2	3	4
1	73	Rzemieślnicy i robotnicy poligraficzni	0,0000
2	31	Średni personel nauk fizycznych, chemicznych i technicznych	0,0056
3	24	Specjaliści do spraw ekonomicznych i zarządzania	0,0093
4	26	Specjaliści z dziedziny prawa, dziedzin społecznych i kultury	0,0099
5	61	Rolnicy produkcji towarowej	0,0108
6	75	Robotnicy w przetwórstwie spożywczym, obróbce drewna, produkcji wyrobów tekstylnych i pokrewni	0,0109
7	25	Specjaliści do spraw technologii informacyjno-komunikacyjnych	0,0115
8	21	Specjaliści nauk fizycznych, matematycznych i technicznych	0,0140
9	62	Leśnicy i rybacy	0,0159
10	72	Robotnicy obróbki metali, mechanicy maszyn i urządzeń i pokrewni	0,0164
11	71	Robotnicy budowlani i pokrewni (z wyłączeniem elektryków)	0,0177
12	32	Średni personel do spraw zdrowia	0,0179
13	74	Elektrycy i elektronicy	0,0202
14	33	Średni personel do spraw biznesu i administracji	0,0217
15	96	Ładowacze nieczystości i inni pracownicy przy pracach prostych	0,0238
16	34	Średni personel z dziedziny prawa, spraw społecznych, kultury i pokrewny	0,0242
17	23	Specjaliści nauczania i wychowania	0,0244
18	22	Specjaliści do spraw zdrowia	0,0303
19	93	Robotnicy pomocniczy w górnictwie, przemyśle, budownictwie i transporcie	0,0315
20	91	Pomoce domowe i sprzętaczk	0,0320
21	53	Pracownicy opieki osobistej i pokrewni	0,0385
22	35	Technicy informatycy	0,0408
23	42	Pracownicy obsługi klienta	0,0629
24	52	Sprzedawcy i pokrewni	0,0629
25	82	Monterzy	0,0784
26	81	Operatorzy maszyn i urządzeń wydobywczych i przetwórczych	0,0900
27	51	Pracownicy usług osobistych	0,0975
28	12	Kierownicy do spraw zarządzania i handlu	0,1111
29	14	Kierownicy w branży hotelarskiej, handlu i innych branżach usługowych	0,1111
30	43	Pracownicy do spraw finansowo-statystycznych i ewidencji materiałowej	0,1140
31	54	Pracownicy usług ochrony	0,1261
32	41	Sekretarki, operatorzy urządzeń biurowych i pokrewni	0,2407
33	13	Kierownicy do spraw produkcji i usług	0,3333
34	83	Kierowcy i operatorzy pojazdów	0,4515
35	94	Pracownicy pomocniczy przygotowujący posiłki	0,5416

1	2	3	4
36	44	Pozostali pracownicy obsługi biura	1,5000
37	92	Robotnicy pomocniczy w rolnictwie, leśnictwie i rybołówstwie	MAX

*/ Grupy zawodów wg kodu dwucyfrowego uszeregowane od najniższego do najwyższego wskaźnika ($W_{s,II}^k$)

T-II/P-11 Ranking zawodów* zgłoszonych w ofertach pracy w w powiecie buski w 2011 roku ze względu na wskaźnik szansy uzyskania oferty

Lp	Kod grupy zawodów	Nazwa grupy zawodów	Wskaźnik szansy uzyskania oferty ($W_{s,II}^k$)
1	2	3	4
1	2281	Farmaceuci	0,0000
2	7131	Malarze i pokrewni	0,0000
3	2120	Matematycy, statystycy i pokrewni	0,0000
4	2352	Nauczyciele szkół specjalnych	0,0000
5	3256	Ratownicy medyczni	0,0000
6	6112	Sadownicy	0,0000
7	7536	Obuwnicy i pokrewni	0,0000
8	2522	Administratorzy systemów komputerowych	0,0000
9	7114	Betoniarze, betoniarze zbrojarze i pokrewni	0,0000
10	7314	Ceramicy i pokrewni	0,0000
11	7311	Mechanicy precyzyjni	0,0000
12	7234	Mechanicy pojazdów jednośladowych	0,0000
13	3143	Technicy leśnictwa	0,0000
14	3240	Technicy weterynarii	0,0000
15	3116	Technicy chemicy i pokrewni	0,0000
16	3212	Technicy analityki medycznej	0,0000
17	3142	Technicy rolnictwa i pokrewni	0,0000
18	3144	Technicy technologii żywności	0,0000
19	3114	Technicy elektronicy i pokrewni	0,0000
20	3117	Technicy górnictwa, metalurgii i pokrewni	0,0000
21	3321	Agenci ubezpieczeniowi	0,0000
22	2113	Chemicy	0,0000
23	2131	Biolodzy i pokrewni	0,0000
24	2622	Bibliotekoznawcy i specjaliści zarządzania informacją	0,0000
25	3220	Dietetycy i żywieniowcy	0,0000
26	2284	Dietetycy i specjaliści do spraw żywienia	0,0000
27	2271	Diagności laboratoryjni bez specjalizacji lub w trakcie specjalizacji	0,0000
28	2643	Filolodzy i tłumacze	0,0000
29	2111	Fizycy i astronomowie	0,0000
30	2633	Filozofowie, historycy i politolodzy	0,0000
31	5222	Kierownicy sprzedaży w marketach	0,0000
32	3153	Piloci statków powietrznych i personel pokrewny	0,0000
33	2631	Ekonomiści	0,0000
34	3432	Plastycy, dekoratorzy wnętrz i pokrewni	0,0000
35	2413	Analitycy finansowi	0,0000
36	2519	Analitycy systemowi i specjaliści do spraw rozwoju aplikacji komputerowych gdzie	0,0000

1	2	3	4
		indziej niesklasyfikowani	
37	2142	Inżynierowie budownictwa	0,0000
38	2152	Inżynierowie elektronicy	0,0000
39	7323	Inroligatory i pokrewni	0,0000
40	2145	Inżynierowie chemicy i pokrewni	0,0000
41	2146	Inżynierowie górnictwa, metalurgii i pokrewni	0,0000
42	2149	Inżynierowie i pokrewni gdzie indziej niesklasyfikowani	0,0000
43	7211	Formierze odlewniczy i pokrewni	0,0000
44	7315	Formowacze wyrobów szklanych, krajacze i szlifierze szkła	0,0000
45	6221	Hodowcy ryb	0,0000
46	6129	Hodowcy zwierząt gdzie indziej niesklasyfikowani	0,0000
47	2652	Kompozytorzy, artyści muzycy i śpiewacy	0,0000
48	7422	Monterzy i serwisanci sieci instalacji i urządzeń telekomunikacyjnych	0,0000
49	3339	Pośrednicy usług biznesowych gdzie indziej niesklasyfikowani	0,0000
50	6111	Rolnicy upraw polowych	0,0000
51	6114	Rolnicy upraw mieszanych	0,0000
52	7514	Robotnicy przetwórstwa surowców roślinnych	0,0000
53	7521	Robotnicy przygotowujący drewno i pokrewni	0,0000
54	7119	Robotnicy robót stanu surowego i pokrewni gdzie indziej niesklasyfikowani	0,0000
55	3131	Operatorzy urządzeń energetycznych	0,0000
56	3522	Operatorzy urządzeń telekomunikacyjnych	0,0000
57	2114	Specjaliści nauk o Ziemi	0,0000
58	5211	Sprzedawcy na targowiskach i bazarach	0,0000
59	2133	Specjaliści do spraw ochrony środowiska	0,0000
60	2441	Specjaliści do spraw rynku nieruchomości	0,0000
61	2523	Specjaliści do spraw sieci komputerowych	0,0000
62	2421	Specjaliści do spraw zarządzania i organizacji	0,0000
63	2411	Specjaliści do spraw księgowości i rachunkowości	0,0000
64	2423	Specjaliści do spraw zarządzania zasobami ludzkimi	0,0000
65	2132	Specjaliści w zakresie rolnictwa, leśnictwa i pokrewni	0,0000
66	2289	Specjaliści ochrony zdrowia gdzie indziej niesklasyfikowani	0,0000
67	2619	Specjaliści z dziedziny prawa gdzie indziej niesklasyfikowani	0,0000
68	2282	Specjaliści do spraw higieny, bezpieczeństwa pracy i ochrony środowiska	0,0000
69	2161	Architekci	0,0000
70	2632	Archeolodzy, socjolodzy i pokrewni	0,0000
71	7322	Drukarze	0,0000
72	7531	Krawcy, kuśnierze, kapelusznicy i pokrewni	0,0000
73	5322	Pracownicy domowej opieki osobistej	0,0000
74	2521	Projektanci i administratorzy baz danych	0,0000
75	2656	Prezenterzy radiowi, telewizyjni i pokrewni	0,0000
76	4311	Pracownicy do spraw rachunkowości i księgowości	0,0000
77	4312	Pracownicy do spraw statystyki, finansów i ubezpieczeń	0,0000
78	3230	Praktykujący niekonwencjonalne lub komplementarne metody terapii	0,0000
79	3314	Średni personel do spraw statystyki i dziedzin pokrewnych	0,0000
80	3251	Asystenci dentystyczni	0,0000
81	7223	Ustawiacze i operatorzy obrabiarek do metali i pokrewni	0,0000

1	2	3	4
82	7542	Strzałowi	0,0000
83	7313	Jubilerzy, złotnicy i pokrewni	0,0000
84	7316	Szyldziarze, grawerzy i zdobnicy ceramiki, szkła i pokrewni	0,0000
85	5221	Właściciele sklepów	0,0000
86	7318	Rękodzielnicy wyrobów z tkanin, skóry i pokrewnych materiałów	0,0000
87	8344	Kierowcy operatorzy wózków jezdniowych	0,0000
88	8213	Monterzy sprzętu elektronicznego	0,0000
89	8211	Monterzy maszyn i urządzeń mechanicznych	0,0000
90	9333	Robotnicy pracujący przy przeładunku towarów	0,0000
91	9312	Robotnicy pomocniczy w budownictwie drogowym, wodnym i pokrewni	0,0000
92	8121	Operatorzy maszyn i urządzeń do produkcji i przetwórstwa metali	0,0000
93	8181	Operatorzy urządzeń do produkcji wyrobów szklanych i ceramicznych	0,0000
94	8160	Operatorzy maszyn i urządzeń do produkcji wyrobów spożywczych i pokrewni	0,0000
95	8189	Operatorzy innych maszyn i urządzeń przetwórczych gdzie indziej niesklasyfikowani	0,0000
96	9629	Pracownicy przy pracach prostych gdzie indziej niesklasyfikowani	0,0000
97	8312	Dyżurni ruchu, manewrowi i pokrewni	0,0000
98	3115	Technicy mechanicy	0,0017
99	2351	Wizytatorzy i specjaliści metod nauczania	0,0019
100	7233	Mechanicy maszyn i urządzeń rolniczych i przemysłowych	0,0026
101	7126	Hydraulicy i monterzy instalacji sanitarnych	0,0031
102	2422	Specjaliści do spraw administracji i rozwoju	0,0047
103	7122	Posadzkarze, parkieciarze i glazurnicy	0,0054
104	2431	Specjaliści do spraw reklamy i marketingu	0,0069
105	7132	Lakiernicy	0,0071
106	2355	Nauczyciele sztuki w placówkach pozaszkolnych	0,0072
107	4224	Recepcjoniści hotelowi	0,0095
108	6113	Ogrodnicy	0,0098
109	2143	Inżynierowie inżynierii środowiska	0,0098
110	3112	Technicy budownictwa	0,0099
111	7112	Murarze i pokrewni	0,0099
112	3111	Technicy nauk chemicznych, fizycznych i pokrewni	0,0115
113	7115	Cieśle i stolarze budowlani	0,0119
114	2433	Specjaliści do spraw sprzedaży (z wyłączeniem technologii informacyjno-komunikacyjnych)	0,0126
115	2330	Nauczyciele gimnazjów i szkół ponadgimnazjalnych (z wyjątkiem nauczycieli kształcenia zawodowego)	0,0126
116	8341	Operatorzy wolnobieżnych maszyn rolniczych i leśnych	0,0128
117	7512	Piekarze, cukiernicy i pokrewni	0,0132
118	7222	Ślusarze i pokrewni	0,0148
119	7533	Szwaczki, hafciarki i pokrewni	0,0148
120	9613	Zamiatacze i pokrewni	0,0159
121	7413	Monterzy linii elektrycznych	0,0159
122	7231	Mechanicy pojazdów samochodowych	0,0162
123	5249	Pracownicy sprzedaży i pokrewni gdzie indziej niesklasyfikowani	0,0167
124	2141	Inżynierowie do spraw przemysłu i produkcji	0,0172
125	7511	Masarze, robotnicy w przetwórstwie ryb i pokrewni	0,0175

1	2	3	4
126	7522	Stolarze meblowi i pokrewni	0,0185
127	7412	Elektromechanicy i elektrycy	0,0185
128	3113	Technicy elektrycy	0,0190
129	9329	Robotnicy przy pracach prostych w przemyśle gdzie indziej niesklasyfikowani	0,0192
130	7421	Monterzy i serwisanci urządzeń elektronicznych	0,0196
131	7113	Robotnicy obróbki kamienia	0,0204
132	7411	Elektrycy budowlani i pokrewni	0,0217
133	4225	Pracownicy biur informacji	0,0238
134	5120	Kucharze	0,0261
135	7213	Blacharze	0,0267
136	3412	Pracownicy pomocy społecznej i pracy socjalnej	0,0270
137	3255	Średni personel ochrony środowiska, medycyny pracy i bhp	0,0270
138	2283	Fizjoterapeuci	0,0278
139	9112	Pomoce i sprzętaczki biurowe, hotelowe i pokrewne	0,0296
140	7124	Monterzy izolacji	0,0303
141	3433	Pracownicy bibliotek, galerii, muzeów i informacji naukowej	0,0303
142	6210	Robotnicy leśni i pokrewni	0,0333
143	5329	Pracownicy opieki osobistej w ochronie zdrowia i pokrewni gdzie indziej niesklasyfikowani	0,0351
144	2231	Położne bez specjalizacji lub w trakcie specjalizacji	0,0357
145	9321	Pakowacze	0,0381
146	2221	Pielęgniarki bez specjalizacji lub w trakcie specjalizacji	0,0404
147	5230	Kasjerzy i sprzedawcy biletów	0,0416
148	6130	Rolnicy produkcji roślinnej i zwierzęcej	0,0417
149	7523	Ustawiacze i operatorzy maszyn do obróbki i produkcji wyrobów z drewna	0,0417
150	3512	Technicy wsparcia informatycznego i technicznego	0,0435
151	5311	Opiekunowie dziecięcy	0,0476
152	8182	Maszyniści silników, kotłów parowych i pokrewni	0,0476
153	5141	Fryzjerzy	0,0483
154	3119	Technicy nauk fizycznych i technicznych gdzie indziej niesklasyfikowani	0,0526
155	9313	Robotnicy pomocniczy w budownictwie ogólnym	0,0531
156	3343	Pracownicy administracyjni i sekretarze biura zarządu	0,0538
157	2151	Inżynierowie elektrycy	0,0555
158	8172	Operatorzy maszyn i urządzeń do obróbki drewna	0,0555
159	8342	Operatorzy sprzętu do robót ziemnych i urządzeń pokrewnych	0,0555
160	8112	Operatorzy maszyn i urządzeń do przeróbki mechanicznej kopalin	0,0555
161	5223	Sprzedawcy sklepowi (ekspedienci)	0,0584
162	3254	Technicy fizjoterapii i masażyści	0,0625
163	3141	Technicy nauk biologicznych (z wyłączeniem nauk medycznych)	0,0666
164	4221	Konsultanci i inni pracownicy biur podróży	0,0666
165	7129	Robotnicy budowlani robót wykończeniowych i pokrewni gdzie indziej niesklasyfikowani	0,0719
166	3344	Sekretarze medyczni i pokrewni	0,0769
167	4211	Kasjerzy bankowi i pokrewni	0,0833
168	3323	Zaopatrzeniowcy	0,0833
169	2511	Analitycy systemowi	0,0833
170	2341	Nauczyciele szkół podstawowych	0,0897

1	2	3	4
171	3213	Technicy farmaceutyczni	0,0909
172	9621	Gońcy, bagażowi i pokrewni	0,0909
173	2165	Kartografowie i geodeci	0,0952
174	2285	Audiofonolodzy i logopedzi	0,0952
175	2359	Specjaliści nauczania i wychowania gdzie indziej niesklasyfikowani	0,0952
176	8111	Górnicy podziemnej i odkrywkowej eksploatacji złóż i pokrewni	0,0972
177	5142	Kosmetyczki i pokrewni	0,0976
178	3259	Średni personel do spraw zdrowia gdzie indziej niesklasyfikowany	0,0980
179	1213	Kierownicy do spraw strategicznych i planowania	0,1111
180	1439	Kierownicy do spraw innych typów usług gdzie indziej niesklasyfikowani	0,1111
181	3331	Spedytorzy i pokrewni	0,1111
182	5131	Kelnerzy	0,1111
183	3353	Urzędnicy do spraw świadczeń społecznych	0,1250
184	5413	Pracownicy ochrony osób i mienia	0,1296
185	3333	Pośrednicy pracy i zatrudnienia	0,1333
186	8171	Operatorzy urządzeń do wyrobu masy papierniczej i produkcji papieru	0,1389
187	7116	Robotnicy budowy dróg i pokrewni	0,1403
188	2144	Inżynierowie mechanicy	0,1429
189	4412	Listonosze i pokrewni	0,1515
190	5419	Pracownicy usług ochrony gdzie indziej niesklasyfikowani	0,1579
191	7121	Dekarze	0,1666
192	1323	Kierownicy do spraw budownictwa	0,1666
193	1420	Kierownicy w handlu detalicznym i hurtowym	0,1666
194	3211	Operatorzy aparatury medycznej	0,1666
195	2512	Specjaliści do spraw rozwoju systemów informatycznych	0,1666
196	3434	Szefowie kuchni i organizatorzy usług gastronomicznych	0,1666
197	7214	Robotnicy przygotowujący i wznoszący konstrukcje metalowe	0,1666
198	2342	Specjaliści do spraw wychowania małego dziecka	0,1666
199	3352	Urzędnicy do spraw podatków	0,1666
200	4321	Magazynierzy i pokrewni	0,1806
201	3313	Księgowi	0,1818
202	7117	Monterzy budownictwa wodnego	0,1852
203	7123	Tynkarze i pokrewni	0,1905
204	2166	Projektanci grafiki i multimediów	0,2000
205	2320	Nauczyciele kształcenia zawodowego	0,2221
206	3359	Urzędnicy państwowi do spraw nadzoru gdzie indziej niesklasyfikowani	0,2221
207	1321	Kierownicy do spraw produkcji przemysłowej	0,2222
208	2412	Doradcy finansowi i inwestycyjni	0,2222
209	4110	Pracownicy obsługi biurowej	0,2259
210	5132	Barmani	0,2308
211	8322	Kierowcy samochodów osobowych i dostawczych	0,2353
212	4323	Pracownicy do spraw transportu	0,2464
213	2634	Psycholodzy i pokrewni	0,2500
214	7212	Spawacze i pokrewni	0,3111
215	2272	Specjaliści diagnostyki laboratoryjnej	0,3332
216	8142	Operatorzy maszyn do produkcji wyrobów z tworzyw sztucznych	0,3332

1	2	3	4
217	4226	Repcjoniści (z wyłączeniem hotelowych)	0,3809
218	4414	Technicy archiwiści i pokrewni	0,4444
219	3312	Pracownicy do spraw kredytów, pożyczek i pokrewni	0,4666
220	3322	Przedstawiciele handlowi	0,4722
221	2642	Dziennikarze	0,4762
222	5169	Pracownicy usług osobistych gdzie indziej niesklasyfikowani	0,4889
223	8141	Operatorzy maszyn do produkcji wyrobów gumowych	0,5000
224	5153	Gospodarze budynków	0,5107
225	9412	Pomoce kuchenne	0,5416
226	9612	Sortowacze odpadów	0,5833
227	8219	Monterzy gdzie indziej niesklasyfikowani	0,6666
228	5245	Pracownicy stacji obsługi pojazdów	0,8333
229	8331	Kierowcy autobusów i motorniczowie tramwajów	1,2221
230	8332	Kierowcy samochodów ciężarowych	2,1579
231	4419	Pracownicy obsługi biura gdzie indziej niesklasyfikowani	6,0000
232	4120	Sekretarki (ogólne)	MAX
233	1212	Kierownicy do spraw zarządzania zasobami ludzkimi	MAX
234	7532	Konstruktorzy i krojczowie odzieży	MAX
235	7111	Monterzy konstrukcji budowlanych i konserwatorzy budynków	MAX
236	9212	Robotnicy pomocniczy przy hodowli zwierząt	MAX
237	9213	Robotnicy pomocniczy przy uprawie roślin i hodowli zwierząt	MAX

*/ Grupy zawodów wg kodu czterocyfrowego uszeregowane od najniższego do najwyższego wskaźnika ($W_{s,II}^k$)